Referencje
References

WYBRANE REALIZACJE
SELECTED PROJECTS

CoBouw
hale stalowe

CoBouw
hale stalowe

Siedziba CoBouw Polska / CoBouw Polska office

CoBouw Polska – generalny wykonawca obiektów przemysłowych

Jesteśmy polsko-holenderską firmą budowlaną specjalizującą się w projektowaniu i generalnym wykonawstwie hal z nowoczesnymi budynkami biurowymi.
Budujemy na terenie całej Polski hale produkcyjne, magazynowe, logistyczne, hale handlowe, sortownie i mroźnie. Nie działamy według gotowego schematu, do każdego obiektu podchodzimy indywidualnie, łącząc potrzeby naszych Klientów z atrakcyjną architekturą, co zostało docenione licznymi nagrodami.
Nasze portfolio obejmuje realizacje zarówno dla polskich jak i zagranicznych firm. Przez 20 lat współpracy z naszymi Inwestorami, do 2022 roku, wybudowaliśmy ponad 300 hal o łącznej powierzchni ponad 2.000.000 m^2.

CoBouw Polska - general contractor of industrial facilities

We are a Polish-Dutch construction company specializing in the design and general contracting of industrial facilities with modern office buildings.
We build production plants, warehouses, logistic and commercial facilities, sorting plants and freezers all over Poland. We do not operate according to a predefined scheme and we approach each facility individually, combining the needs of our clients with attractive architecture, which has been appreciated by numerous awards.
Our portfolio includes developments for both Polish and foreign companies. During 20 years of our cooperation, until 2022, we have built more than 300 industrial facilities with a total area of over 2.000.000 m^2.

Sanibell Holding BV

holenderski inwestor - projektant i producent mebli łazienkowych
Dutch client - designer and manufacturer of bathroom furniture

LOKALIZACJA: Ostrów Wielkopolski, woj. wielkopolskie
LOCATION: Ostrów Wielkopolski, Wielkopolskie Voivodeship

POWIERZCHNIA: **12.300 m²** (hala: 11.800 m²; część wystawienniczo-biurowa: 500 m²)
AREA: **12.300 m²** (warehouse: 11.800 m²; showroom and office part: 500 m²)

ROK BUDOWY: w trakcie budowy - rok 2022
YEAR: under construction - year 2022

OPIS: hala magazynowa z częścią wystawienniczo-biurową dla projektanta i producenta nowoczesnych mebli łazienkowych
DESCRIPTION: warehouse facility with a showroom and an office part for a designer and manufacturer of modern bathroom furniture

PROJEKT: projekt architektoniczno-budowlany do uzyskania pozwolenia na budowę
DESIGN: building permit design

ZAKRES PRAC: generalne wykonawstwo
SCOPE OF WORK: general contracting

KONSTRUKCJA NOŚNA: ramy blachownicowe / płatwie kratowe i płatwie gorącowalcowane; część wystawinniczo-biurowa: konstrukcja żelbetowa
SUPPORTING STRUCTURE: plate-girder frames / truss purlins and hot-rolled purlins; showroom and office part: reinforced concrete structure

DACH: blacha trapezowa / membrana PVC
ROOF: trapezoidal metal sheet / PVC membrane

OBUDOWA ŚCIAN: płyty warstwowe; część wystawienniczo-biurowa: płyty kompozytowe
WALL COVERING: sandwich panels; showroom and office part: composite panels

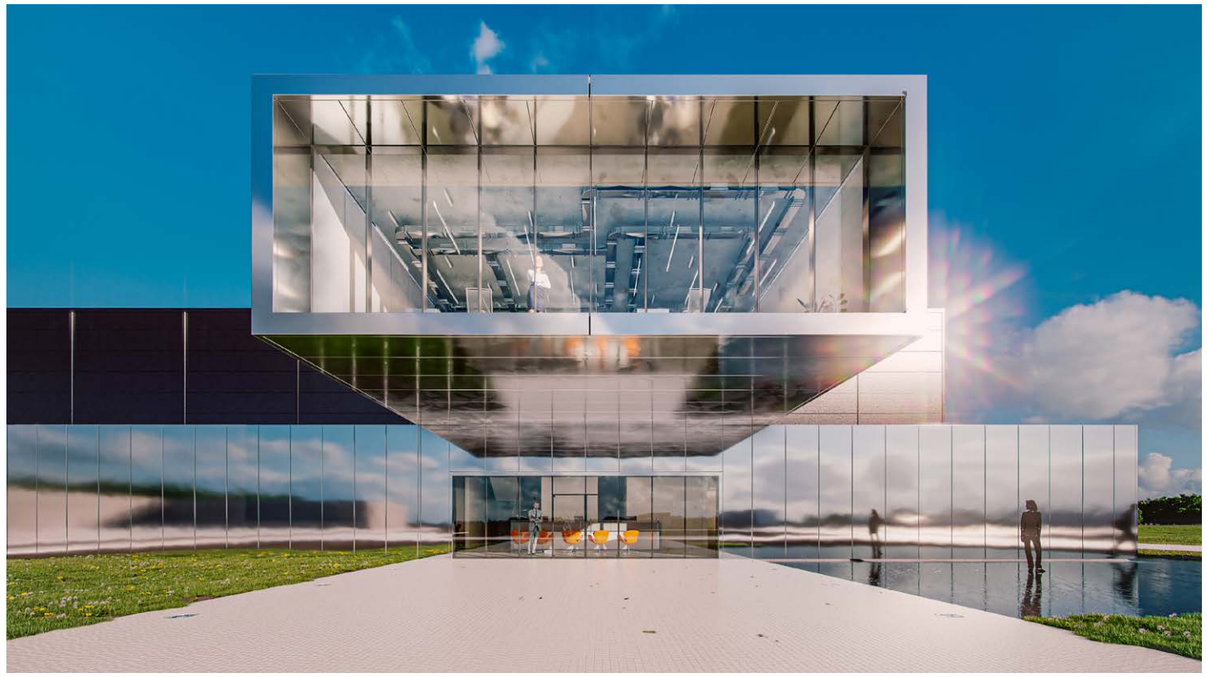

SANIBELL
SANIBELL

SANIBELL
SANIBELL

Sun Garden Polska

niemiecki inwestor – producent mebli ogrodowych i materacy
German client – manufacturer of garden furniture and mattresses

LOKALIZACJA: Malanów, woj. wielkopolskie
LOCATION: Malanów, Wielkopolskie Voivodeship

POWIERZCHNIA: **Łącznie 49.500 m²**
hale: 7.000m², 3.700m², 11.300 m², 6.000 m², 8.000 m², 2.000 m²,
dwukondygnacyjna hala 2x 5.000 m²; budynek biurowy: 1.500 m²
AREA: **Total 49.500 m²**
production-warehouse facilities: 7.000 m², 3.700 m², 11.300 m², 6.000 m², 8.000 m², 2.000 m²,
two-storey facility 2x 5.000 m²; office building: 1.500 m²

ROK BUDOWY: 7 obiektów przemysłowych z budynkiem biurowym w latach 2013 - 2021
YEAR: 7 industrial facilities with an office building in years 2013 - 2021

OPIS: kompleks hal produkcyjno-magazynowych z częścią socjalno-biurową oraz budynkiem biurowym dla producenta materacy i mebli ogrodowych
DESCRIPTION: complex of production-warehouse facilities with a social-office part and an office building for manufacturer of garden furniture and mattresses

PROJEKT: projekty budowlane konstrukcji hal; pełnobranżowy projekt budynku biurowego wraz z projektem aranżacji wnętrz
DESIGN: structural designs of facilities; complex design of an office building including interior design

ZAKRES PRAC: wykonanie hal; generalne wykonawstwo budynku biurowego
SCOPE OF WORK: construction of facilities; general contracting of an office building

KONSTRUKCJA NOŚNA: ramy blachownicowe / profile zimnogięte; słupy żelbetowe / profile zimnogięte; słupy i belki żelbetowe / rygle blachownicowe i płatwie kratowe; budynek biurowy: konstrukcja żelbetowa
SUPPORTING STRUCTURE: plate-girder frames / cold-formed profiles; reinforced concrete columns / cold-formed profiles; reinforced concrete columns and beams / plate-girder girts and truss purlins; office building: reinforced concrete structure

DACH: blacha trapezowa / membrana PVC
ROOF: trapezoidal metal sheet / PVC membrane

OBUDOWA ŚCIAN: płyty warstwowe; budynek biurowy: kasetony elewacyjne i spieki kwarcowe
WALL COVERING: sandwich panels; office building: facade cassettes and sintered quartz

sun garden

sun garden

sun garden

Sun Garden Polska

niemiecki inwestor – producent mebli ogrodowych i materacy
German client – manufacturer of garden furniture and mattresses

sun garden

sun garden

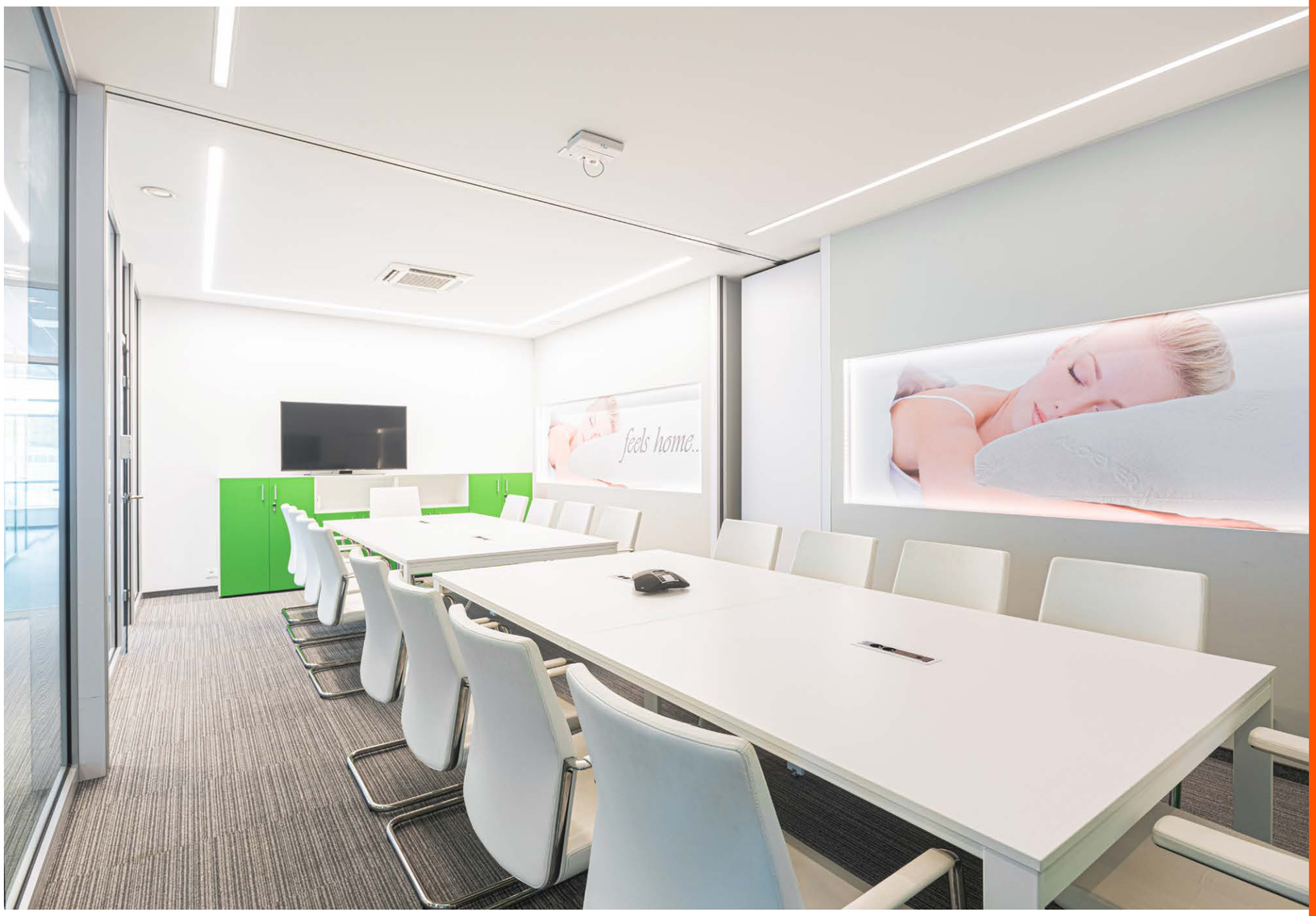
feels home..

Sun Garden Polska

niemiecki inwestor – producent mebli ogrodowych i materacy
German client – manufacturer of garden furniture and mattresses

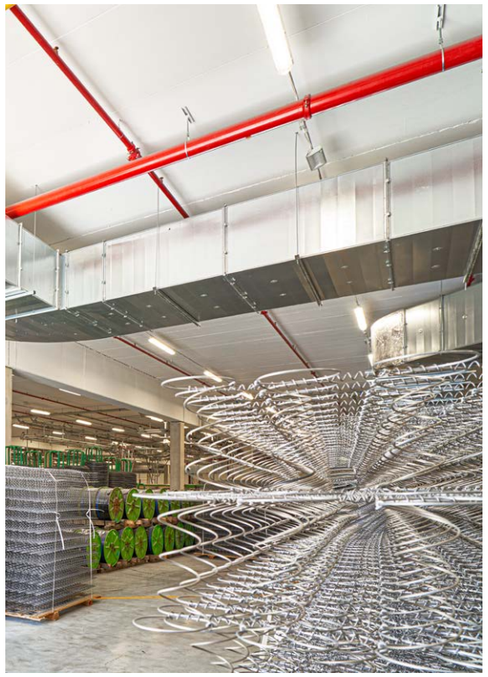

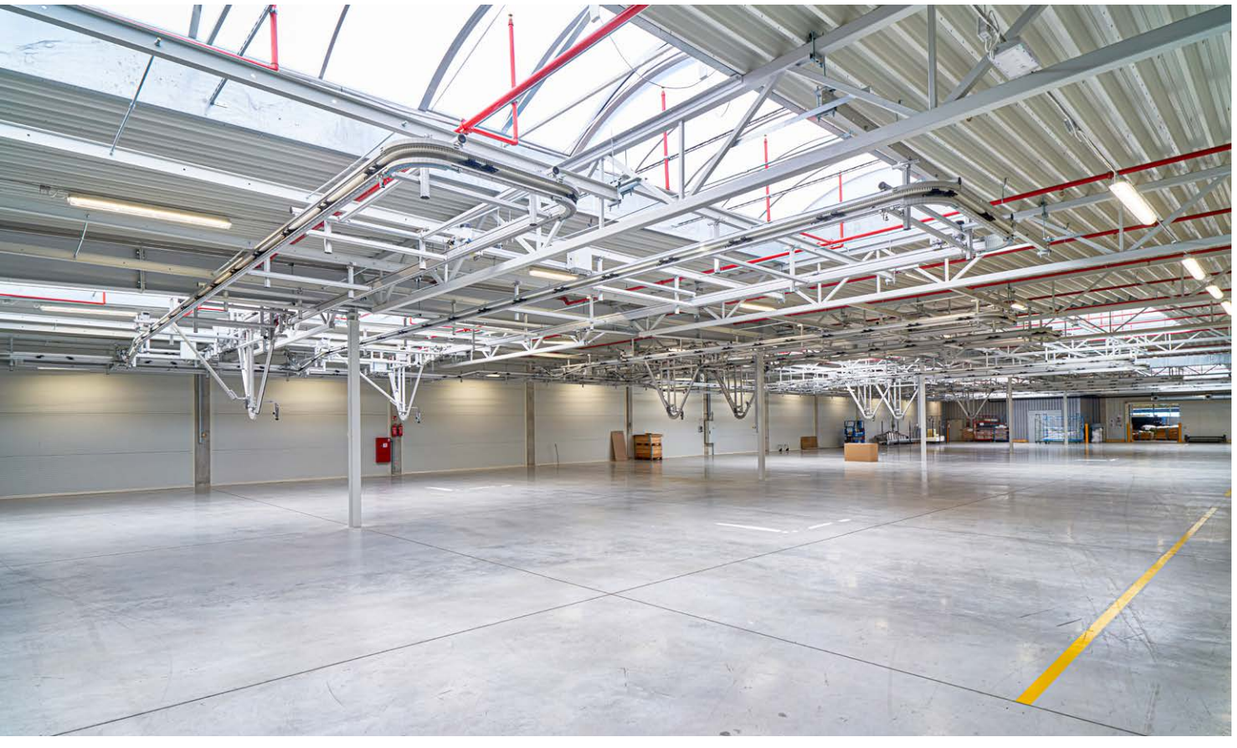

DROGA
EVAKUACYJNA

Indeka Logistic City

polski inwestor – branża logistyczna
Polish client – logistics industry

LOKALIZACJA: Płaszewko, woj. pomorskie, Słupska Specjalna Strefa Ekonomiczna
LOCATION: Płaszewko, Pomorskie Voivodeship, Słupsk Special Economic Zone

POWIERZCHNIA: **Łącznie 38.000 m²**
hale: 12.000m², 12.000m², 8.000 m², 6.000 m²
AREA: **Total 38.000 m²**
logistics facilities: 12.000 m², 12.000 m², 8.000 m², 6.000 m²

ROK BUDOWY: 4 obiekty przemysłowe w latach 2019 - 2022
YEAR: 4 industrial facilities in years 2019 - 2022

OPIS: hale logistyczne dla firmy z branży transportowo-spedycyjnej
DESCRIPTION: logistics facilities for a transport and forwarding company

PROJEKT: projekt architektoniczno-budowlany do uzyskania pozwolenia na budowę
DESIGN: building permit design

ZAKRES PRAC: generalne wykonawstwo
SCOPE OF WORK: general contracting

KONSTRUKCJA NOŚNA: ramy blachownicowe / profile zimnogięte;
słupy żelbetowe / dźwigary kratowe / profile zimnogięte
SUPPORTING STRUCTURE: plate-girder frames / cold-formed profiles;
reinforced concrete columns / truss girders / cold-formed profiles

DACH: blacha trapezowa / membrana PVC
ROOF: trapezoidal metal sheet / PVC membrane

OBUDOWA ŚCIAN: płyty warstwowe
WALL COVERING: sandwich panels

INDEKA

Indeka Logistic City

polski inwestor – branża logistyczna
Polish client – logistics industry

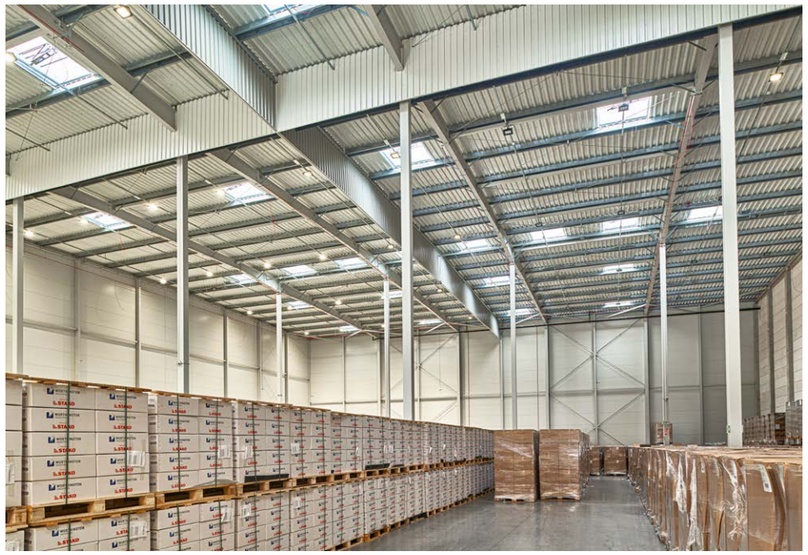

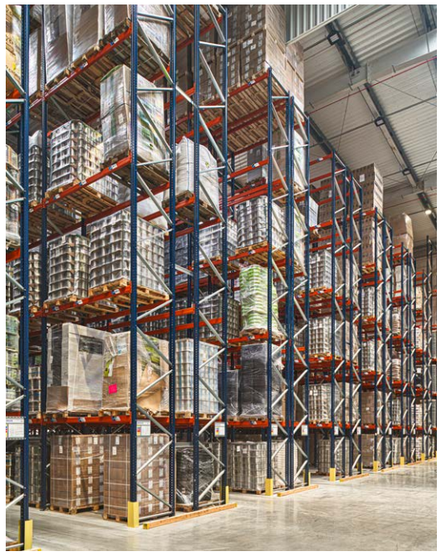

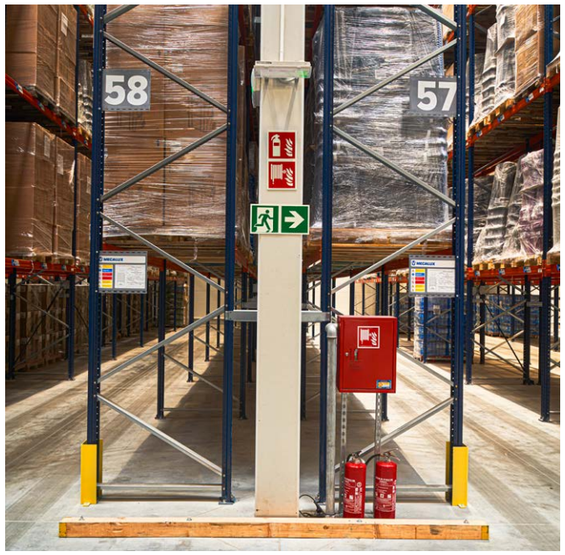
58
57

Vivenge

polski inwestor – producent umeblowania sklepów i obrandowania
Polish client – manufacturer of shop furniture and branding

LOKALIZACJA: Gręzówka Kolonia, woj. lubelskie
LOCATION: Gręzówka Kolonia, Lubelskie Voivodeship

POWIERZCHNIA: 8.800 m² (hala: 7.500 m²; budynek biurowy: 1.300 m²)
AREA: 8.800 m² (production-warehouse facility: 7.500 m ²; office building: 1.300 m ²)

ROK BUDOWY: 2015
YEAR: 2015

OPIS: hala produkcyjno-magazynowa z częścią socjalno-biurową oraz budynkiem biurowym dla producenta umeblowania i obrandowania sklepów;
obiekt jest laureatem konkursu „O Kryształową Cegłę" na najlepszą inwestycję budowlaną w kategorii obiekt przemysłowy
DESCRIPTION: production and storage facility with a social-office part and an office building for a manufacturer of shop furniture and branding;
the facility won the „Crystal Brick" award for the best construction investment in the industrial facility category

PROJEKT: projekt architektoniczno-budowlany do uzyskania pozwolenia na budowę
DESIGN: building permit design

ZAKRES PRAC: generalne wykonawstwo
SCOPE OF WORK: general contracting

KONSTRUKCJA NOŚNA: ramy blachownicowe / profile zimnogięte; budynek biurowy: konstrukcja żelbetowa
SUPPORTING STRUCTURE: plate-girder frames / cold-formed profiles; office building: reinforced concrete structure

DACH: blacha trapezowa / membrana PVC
ROOF: trapezoidal metal sheet / PVC membrane

OBUDOWA ŚCIAN: płyty warstwowe; budynek biurowy: panele elewacyjne
WALL COVERING: sandwich panels, office building: facade panels

Vivenge

polski inwestor – producent umeblowania sklepów i obrandowania
Polish client – manufacturer of shop furniture and branding

CoBouw
hale stalowe

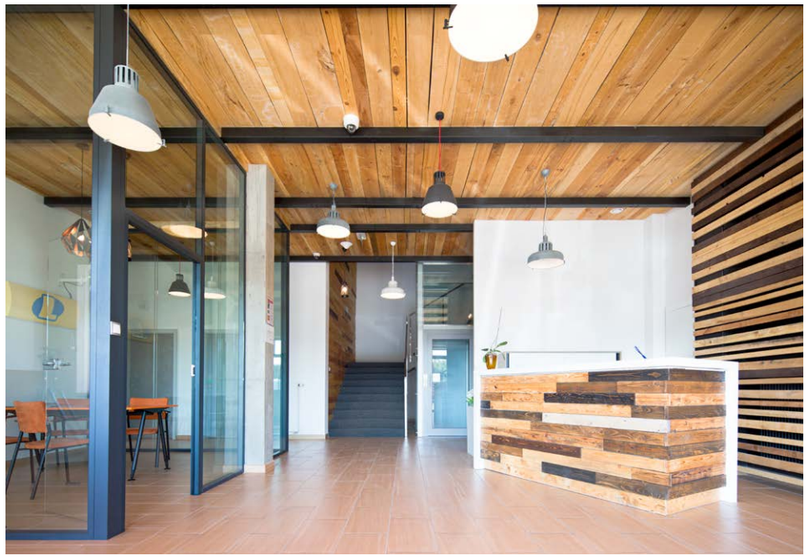

10t
FUD
10t
FUD
A13
UWAGA!

EWT Immobilien GmbH

austriacki inwestor - dealer rozwiązań transportowych Schmitz Cargobull AG
Austrian client – dealer of Schmitz Cargobull AG transport solutions

LOKALIZACJA: Komorniki, woj. wielkopolskie
LOCATION: Komorniki, Wielkopolskie Voivodeship

POWIERZCHNIA: 2.200 m² (hala: 1.700 m²; budynek biurowy: 500 m²)
AREA: 2.200 m² (auto service center: 1.700 m²; office building: 500 m²)

ROK BUDOWY: 2020
YEAR: 2020

OPIS: hala serwisowa pojazdów ciężarowych z magazynem części zamiennych, biurem sprzedaży i budynkiem socjalno-biurowym dla partnera firmy Mercedes Benz i jedynego w Polsce dystrybutora naczep i rozwiązań transportowych marki Schmitz Cargobull
DESCRIPTION: truck service center with a spare parts warehouse, a sales office and a social-office building for a Mercedes Benz partner and the only distributor of Schmitz Cargobull semi-trailers and transport solutions in Poland

PROJEKT: projekt architektoniczno-budowlany do uzyskania pozwolenia na budowę
DESIGN: building permit design

ZAKRES PRAC: generalne wykonawstwo
SCOPE OF WORK: general contracting

KONSTRUKCJA NOŚNA: ramy blachownicowe / profile zimnogięte; budynek biurowy: konstrukcja żelbetowa
SUPPORTING STRUCTURE: plate-girder frames / cold-formed profiles; office building: reinforced concrete structure

DACH: blacha trapezowa / membrana PVC
ROOF: trapezoidal metal sheet / PVC membrane

OBUDOWA ŚCIAN: płyty warstwowe
WALL COVERING: sandwich panels

EWT
TRUCK & TRAILER
SCHMITZ
CARGOBULL
EWT
TRUCK & TRAILER
SCHMITZ
CARGOBULL

EWT
TRUCK & TRAILER
SCHMITZ
CARGOBULL

EWT Immobilien GmbH

austriacki inwestor - dealer rozwiązań transportowych Schmitz Cargobull AG
Austrian client – dealer of Schmitz Cargobull AG transport solutions

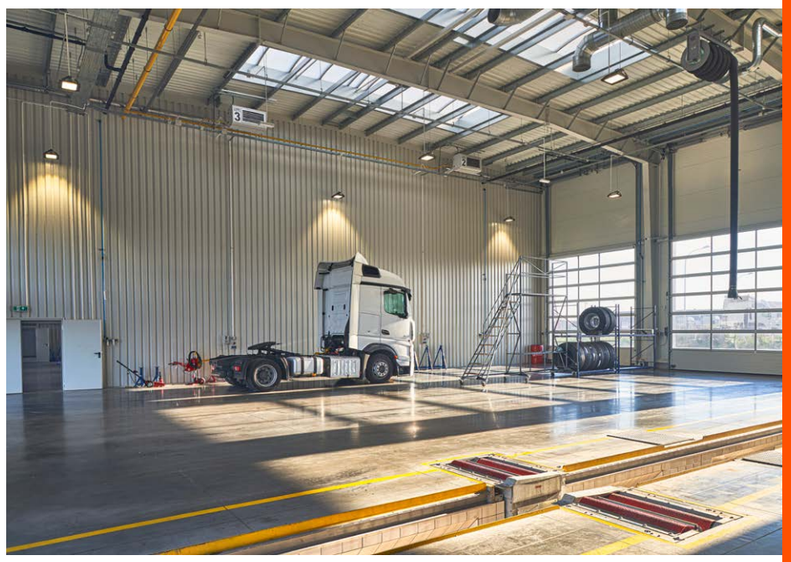

SCHMITZ

MebloSoft

polski inwestor – producent mebli tapicerowanych
Polish client – manufacturer of upholstered furniture

LOKALIZACJA: Krapkowice, woj. opolskie
LOCATION: Krapkowice, Opolskie Voivodeship

POWIERZCHNIA: **Łącznie 18.000 m²**
hale: 7.300 m², 9.800 m²; budynek biurowy: 900 m²
AREA: **Total 18.000 m²**
production-warehouse facilities: 7.300 m², 9.800 m²; social-office building: 900 m²

ROK BUDOWY: 2 obiekty przemysłowe z budynkiem socjalno-biurowym w latach 2016 - 2018
YEAR: 2 industrial facilities with a social-office building in years 2016 - 2018

OPIS: hale produkcyjno-magazynowe z częścią socjalno-biurową oraz budynkiem socjalno-biurowym dla producenta mebli tapicerowanych
DESCRIPTION: production-warehouse facilities with a social-office part and a social-office building for a manufacturer of upholstered furniture

PROJEKT: projekt architektoniczno-budowlany do uzyskania pozwolenia na budowę
DESIGN: building permit design

ZAKRES PRAC: generalne wykonawstwo
SCOPE OF WORK: general contracting

KONSTRUKCJA NOŚNA: ramy blachownicowe / profile zimnogięte; budynek socjalno-biurowy: konstrukcja żelbetowa
SUPPORTING STRUCTURE: plate-girder frames / cold-formed profiles; office building: reinforced concrete structure

DACH: blacha trapezowa / membrana PVC
ROOF: trapezoidal metal sheet / PVC membrane

OBUDOWA ŚCIAN: płyty warstwowe; budynek socjalno-biurowy: panele elewacyjne laminowane / płyty elewacyjne
WALL COVERING: sandwich panels; social-office building: laminated facade panels / facade panels

meblosoft

meblosoft

MebloSoft

polski inwestor - producent mebli tapicerowanych
Polish client - manufacturer of upholstered furniture

CoBouw
hale stalowe

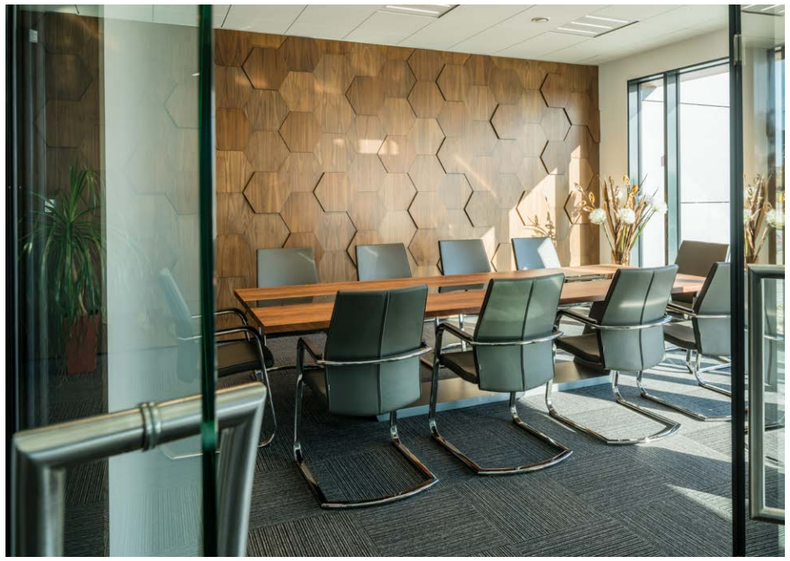

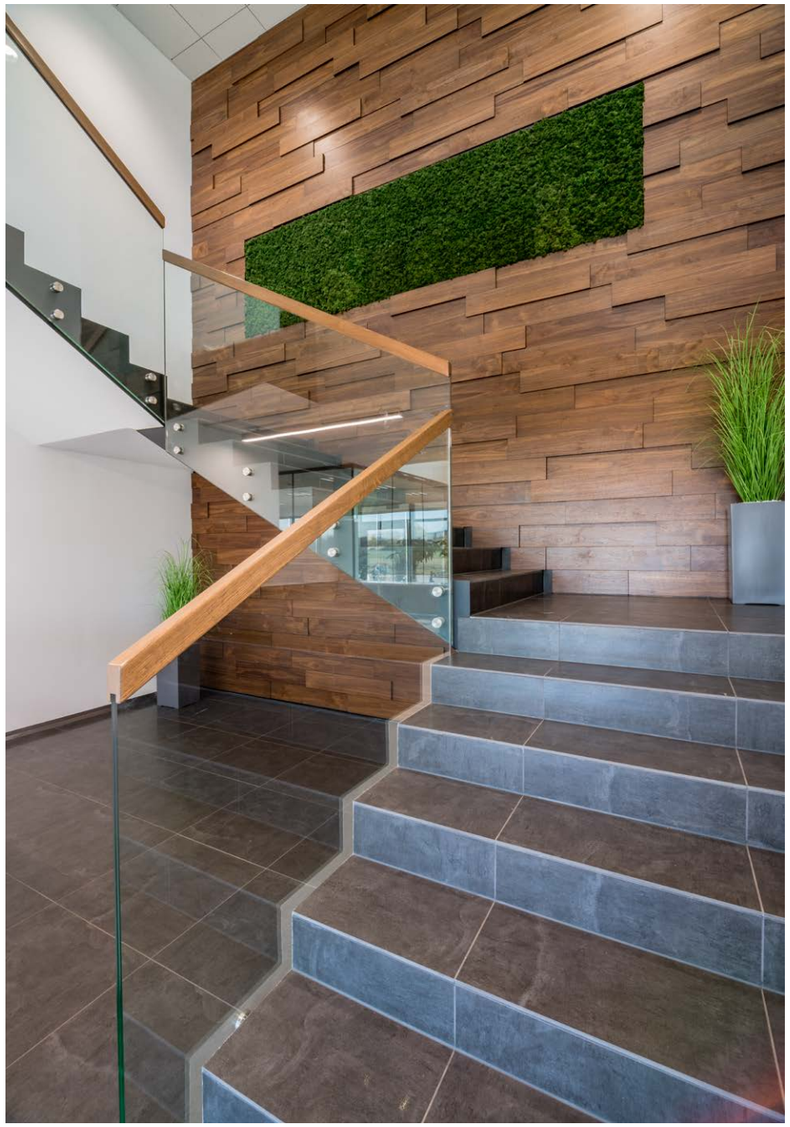

meblosoft

Mardom Pro

polski inwestor – producent karniszy drewnianych
Polish client – manufacturer of wooden curtain rods

LOKALIZACJA: Lipniki Stare, woj. mazowieckie
LOCATION: Lipniki Stare, Mazowieckie Voivodeship

POWIERZCHNIA: **Łącznie 26.700 m²**
hale: 3.500 m², 3.000 m², 20.200 m²
AREA: **Total 26.700 m²**
production-warehouse facilities: 3.500 m², 3.000 m², 20.200 m²

ROK BUDOWY: 3 obiekty przemysłowe w latach 2010 - 2020
YEAR: 3 industrial facilities in years 2010 - 2020

OPIS: hale produkcyjno-magazynowe z częścią socjalno-biurową dla producenta karniszy drewnianych i mebli z drewna litego
DESCRIPTION: production-warehouse facilities with a social-office part for a manufacturer of wooden curtain rods and solid wood furniture

PROJEKT: projekt architektoniczno-budowlany do uzyskania pozwolenia na budowę
DESIGN: building permit design

ZAKRES PRAC: generalne wykonawstwo
SCOPE OF WORK: general contracting

KONSTRUKCJA NOŚNA: ramy blachownicowe / profile zimnogięte / ramy z dźwigarem kratowym
SUPPORTING STRUCTURE: plate-girder frames / cold-formed profiles / truss girders frames

DACH: blacha trapezowa / membrana PVC
ROOF: trapezoidal metal sheet / PVC membrane

OBUDOWA ŚCIAN: płyty warstwowe
WALL COVERING: sandwich panels

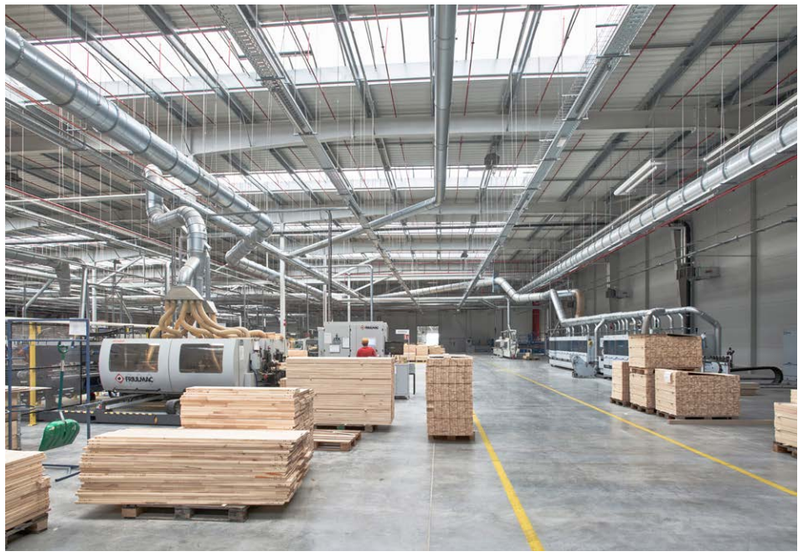

Kentaur Production

duński inwestor - producent odzieży ochronnej i roboczej
Denmark client - manufacturer of workwear and protective clothing

LOKALIZACJA: Łobez, woj. zachodniopomorskie, Kostrzyńsko-Słubicka Specjalna Strefa Ekonomiczna
LOCATION: Łobez, Zachodniopomorskie Voivodeship, Kostrzyn-Słubice Special Economic Zone

POWIERZCHNIA: 6.700 m² (hala: 6.100 m²; budynek biurowy: 600 m²)
AREA: 6.700 m² (production-warehouse facility: 6.100 m²; office building 600 m²)

ROK BUDOWY: 2019
YEAR: 2019

OPIS: hala produkcyjno-magazynowa z częścią socjalno-biurową oraz budynkiem socjalno-biurowym dla producenta odzieży ochronnej i roboczej
DESCRIPTION: production-warehouse facility with a social-office part and a social-office building for a manufacturer of workwear and protective clothing

PROJEKT: projekt architektoniczno-budowlany do uzyskania pozwolenia na budowę
DESIGN: building permit design

ZAKRES PRAC: generalne wykonawstwo
SCOPE OF WORK: general contracting

KONSTRUKCJA NOŚNA: ramy blachownicowe / profile zimnogięte / płatwie kratowe; budynek biurowy: konstrukcja żelbetowa
SUPPORTING STRUCTURE: plate-girder frames / cold-formed profiles / truss purlins; office building: reinforced concrete structure

DACH: blacha trapezowa / membrana PVC
ROOF: trapezoidal metal sheet / PVC membrane

OBUDOWA ŚCIAN: płyty warstwowe; budynek biurowy: elewacja frontu z cegły klinkierowej
WALL COVERING: sandwich panels; office building: facade at the front entrance made of clinker brick

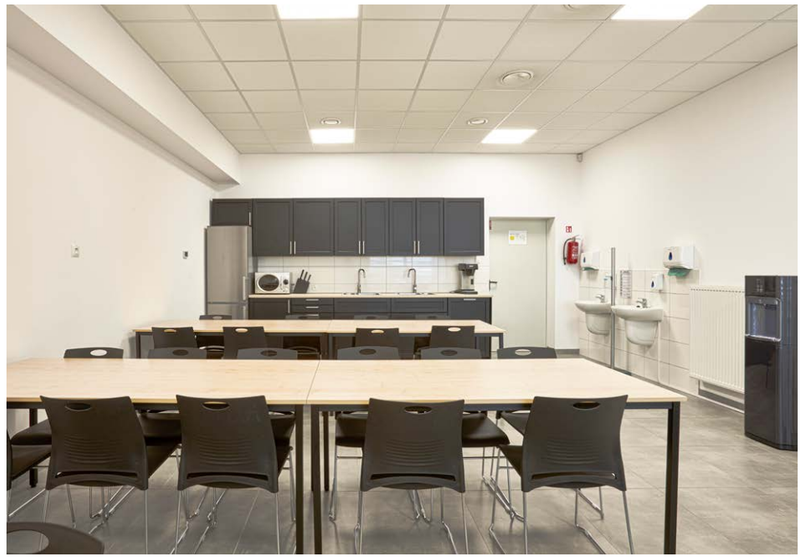

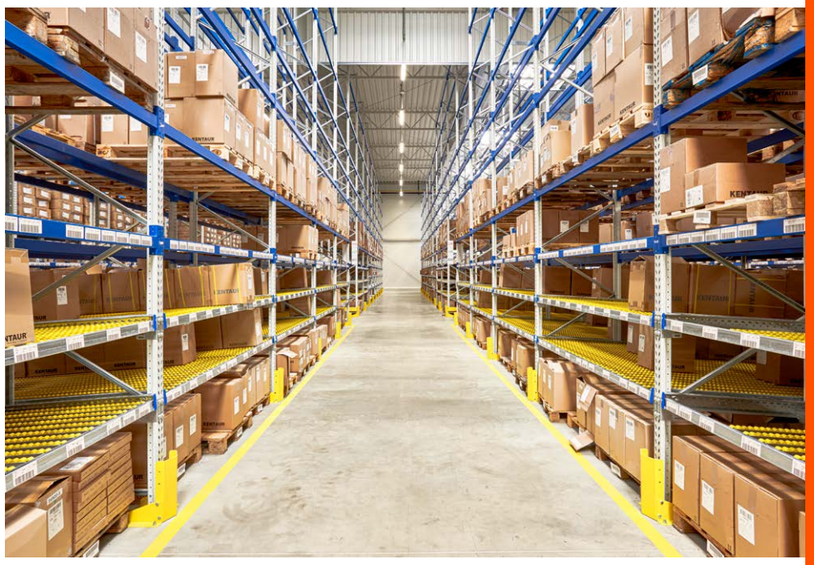

Liedmann

polski inwestor – producent nawozów mineralnych
Polish client – manufacturer of mineral fertilizers

LOKALIZACJA: Krzeczów, woj. łódzkie
LOCATION: Krzeczów, Łódź Voivodeship

POWIERZCHNIA: **Łącznie 14.700 m²**
hale: 7.000 m², 7.000 m²; wiata: 300 m²; budynek biurowy: 400 m²
AREA: **Total 14.700 m²**
production-warehouse facilities: 7.000 m²; 7.000 m²; shed: 300 m²; office building: 400 m²

ROK BUDOWY: 2 obiekty przemysłowe z budynkiem biurowym w latach w latach 2018 - 2022
YEAR: 2 industrial facilities with an office building in years 2018 - 2022

OPIS: hale produkcyjno-magazynowe z częścią socjalno-biurową, wiatą oraz budynkiem biurowym dla producenta nawozów wapniowych
DESCRIPTION: production-warehouse facilities with a social-office part, a shed and an office building for a calcium fertilizers producer

PROJEKT: projekt architektoniczno-budowlany do uzyskania pozwolenia na budowę
DESIGN: building permit design

ZAKRES PRAC: generalne wykonawstwo
SCOPE OF WORK: general contracting

KONSTRUKCJA NOŚNA: ramy blachownicowe / profile zimnogięte; ramy blachownicowe / płatwie zimnogięte: ramy z dźwigarem kratowym / płatwie zimnogięte, dźwigary kratowe; budynek biurowy: konstrukcja żelbetowa
SUPPORTING STRUCTURE: plate-girder frames / cold-formed profiles, plate-girder frames / cold-formed purlins: truss girder frames / cold-formed purlins, truss girders; office building: reinforced concrete structure

DACH: blacha trapezowa / membrana PVC
ROOF: trapezoidal metal sheet / PVC membrane

OBUDOWA ŚCIAN: płyty warstwowe; budynek biurowy: kasetony elewacyjne i płyty warstwowe
WALL COVERING: sandwich panels; office building: facade cassettes and sandwich panels

LIEDMANN
GROUP

Liedmann

polski inwestor – producent nawozów mineralnych
Polish client – manufacturer of mineral fertilizers

CoBouw hale stalowe

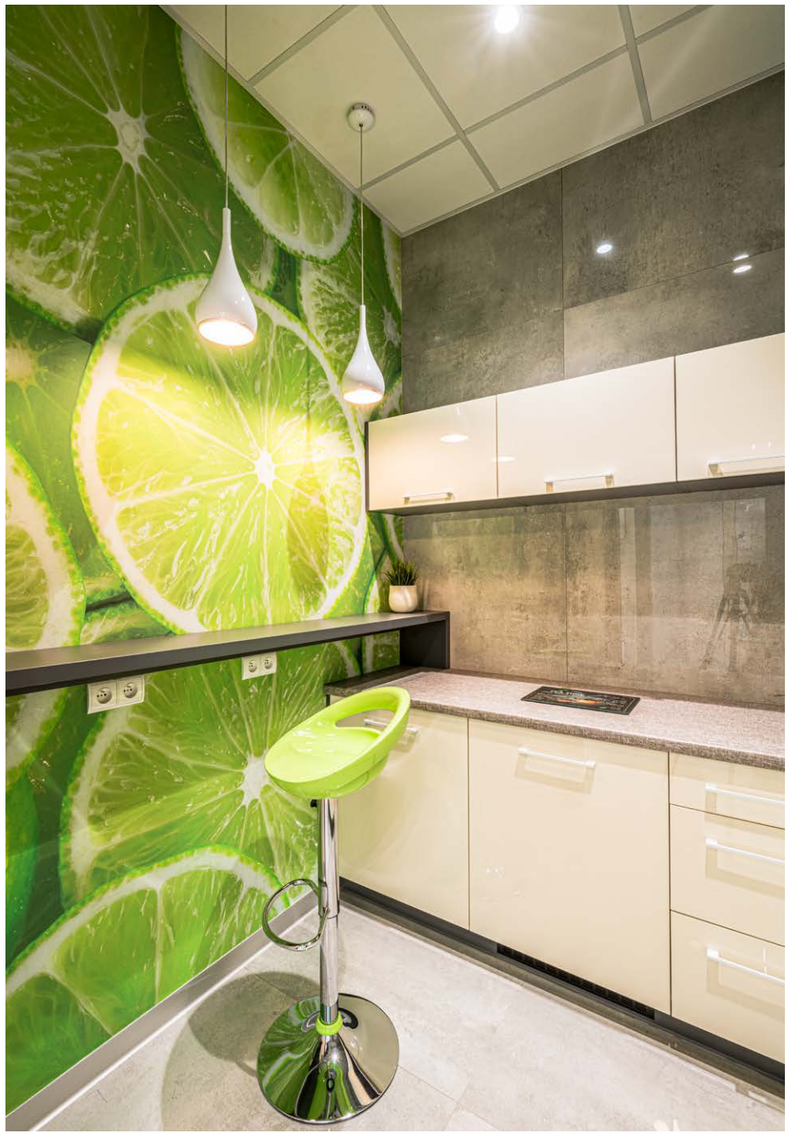

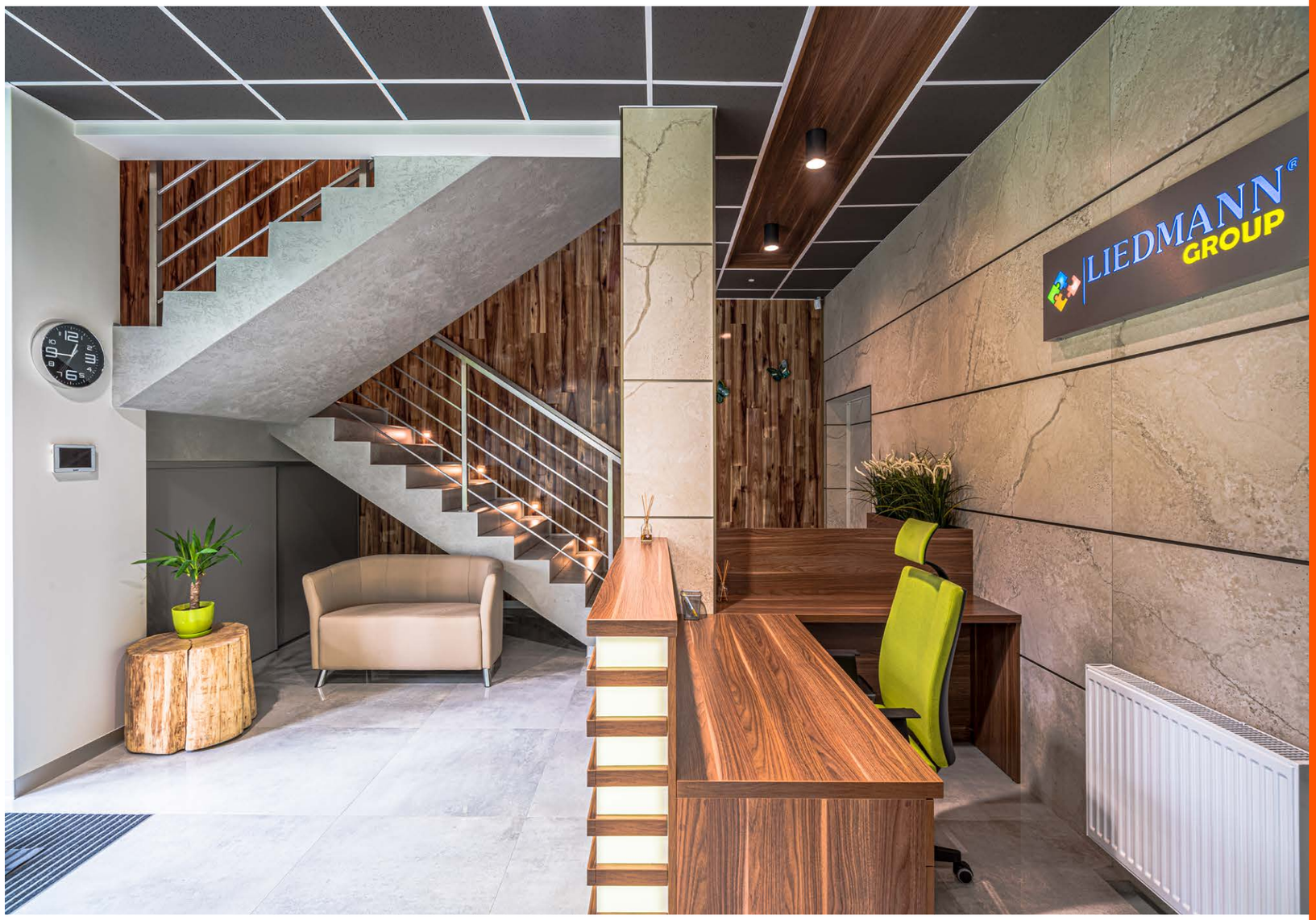
LIEDMANN®
GROUP

Gorbi

polski inwestor - producent zadaszeń, osłon tarasów i ogrodów
Polish client - manufacturer of roofs, terrace and garden covers

LOKALIZACJA: Lublin, woj. lubelskie, Specjalna Strefa Ekonomiczna Euro-Park Mielec
LOCATION: Lublin, Lubelskie Voivodeship, Euro-Park Mielec Special Economic Zone

POWIERZCHNIA: 3.000 m² (hala: 2.400 m²; budynek biurowy: 600 m²)
AREA: Total 3.000 m² (production-warehouse facility: 2.400 m²; office building: 600 m²)

ROK BUDOWY: 2019
YEAR: 2019

OPIS: hala produkcyjno-magazynowa z budynkiem socjalno-biurowym dla producenta zadaszeń, osłon tarasów i ogrodów; **obiekt jest finalistą konkursu „Architektura Stref ARP" oraz zdobywcą I miejsca w konkursie „O Kryształową Cegłę"**
DESCRIPTION: production-warehouse facility with a social-office building for a manufacturer of roofs, terrace and garden covers; **the facility was a finalist of the „Architecture of ARP Zones" competition and the winner of the 1st place in the „Crystal Brick" competition**

PROJEKT: projekt architektoniczno-budowlany do uzyskania pozwolenia na budowę
DESIGN: building permit design

ZAKRES PRAC: generalne wykonawstwo
SCOPE OF WORK: general contracting

KONSTRUKCJA NOŚNA: ramy blachownicowe / profile zimnogięte; budynek biurowy: konstrukcja żelbetowa
SUPPORTING STRUCTURE: plate-girder frames / cold-formed profiles; office building: reinforced concrete structure

DACH: blacha trapezowa / membrana PVC
ROOF: trapezoidal metal sheet / PVC membrane

OBUDOWA ŚCIAN: płyty warstwowe; budynek biurowy: panele elewacyjne
WALL COVERING: sandwich panels; office building: facade panels

Gorbi

polski inwestor - producent zadaszeń, osłon tarasów i ogrodów
Polish client - manufacturer of roofs, terrace and garden covers

CoBouw
hale stalowe

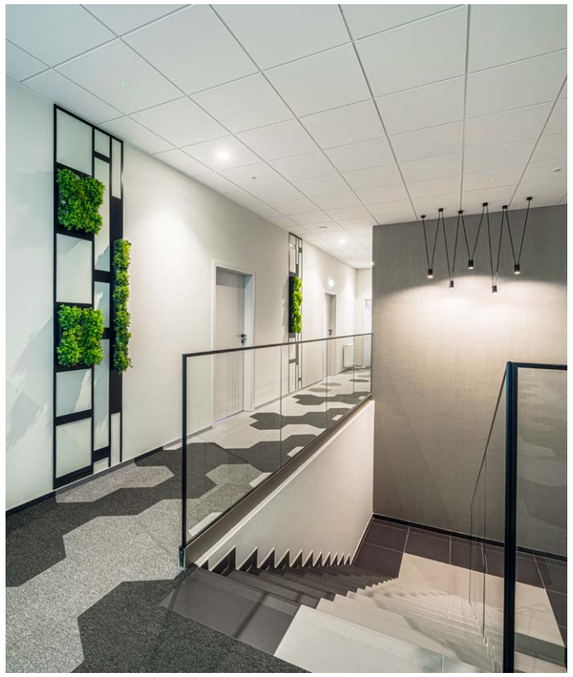

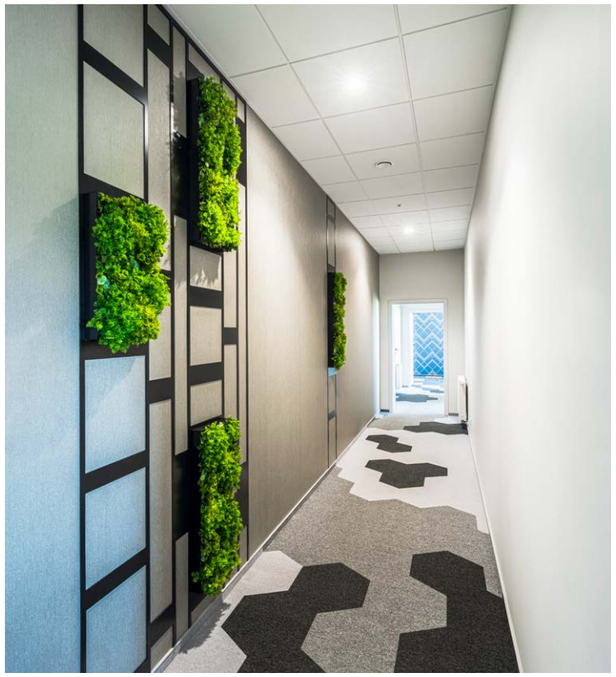

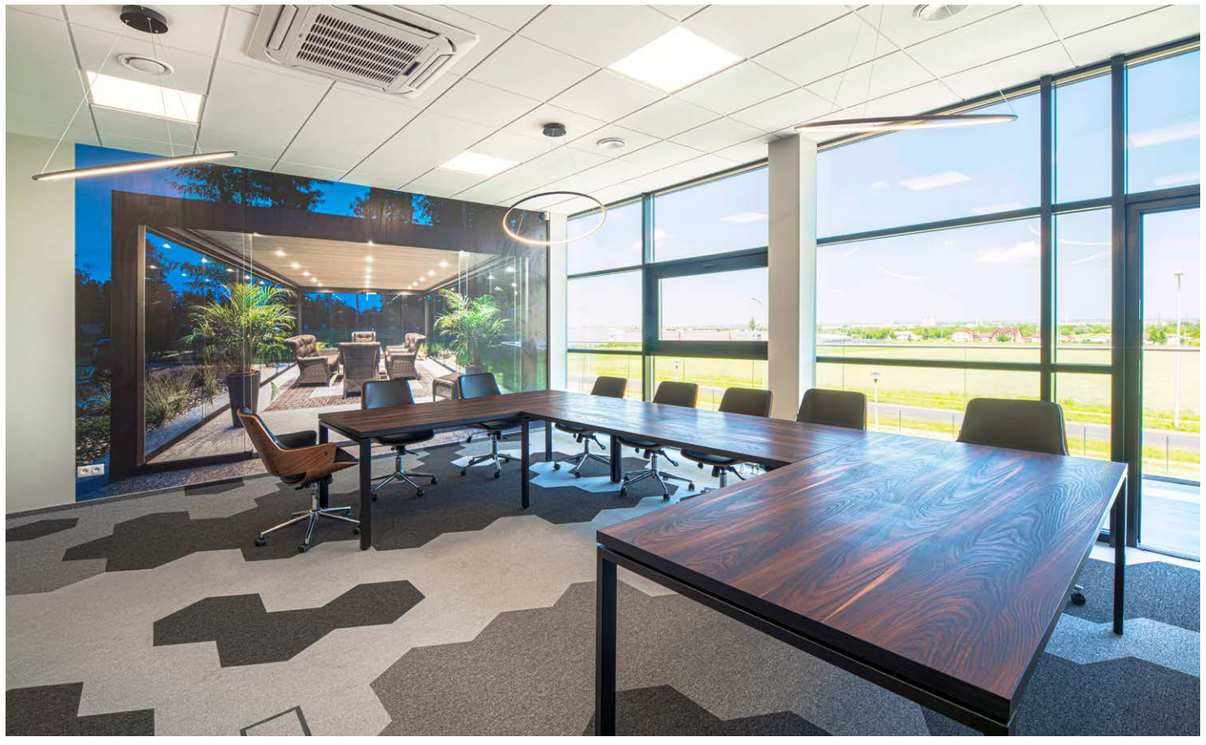

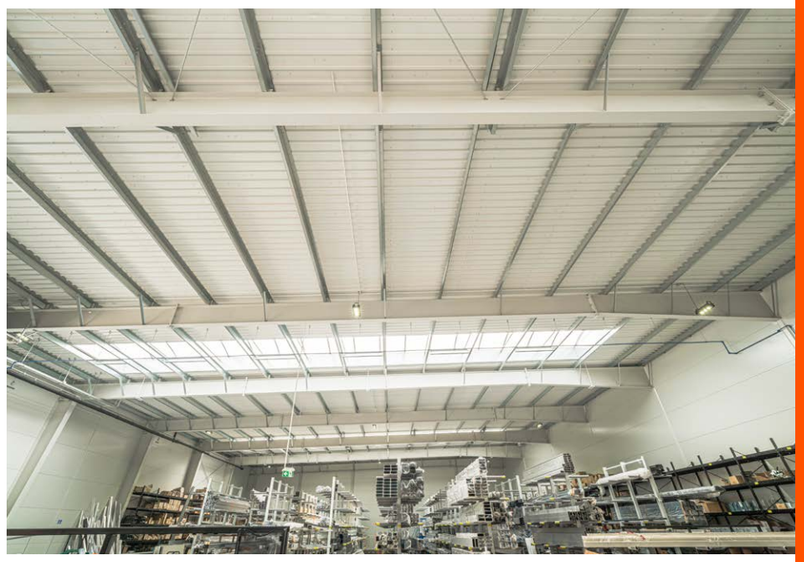

Meblomaster

polski inwestor - producent mebli
Polish client - manufacturer of furniture

CoBouw
hale stalowe

LOKALIZACJA: Węgrów, woj. mazowieckie
LOCATION: Węgrów, Mazowieckie Voivodeship

POWIERZCHNIA: **Łącznie 24.700 m²**
hale: 4.500 m², 2.200 m², 4.000 m², 4.700 m², 5.800 m², 3.500 m²
AREA: **Total 24.700 m²**
production-warehouse facilities: 4.500 m², 2.200 m², 4.000 m², 4.700 m², 5.800 m², 3.500 m²

ROK BUDOWY: 6 obiektów przemysłowych w latach 2012 - 2021
YEAR: 6 industrial facilities in years 2012 - 2021

OPIS: hale produkcyjno-magazynowe z częścią socjalno-biurową dla producenta mebli
DESCRIPTION: production-warehouse facilities with a social-office part for a manufacturer of furniture

PROJEKT: projekt architektoniczno-budowlany do uzyskania pozwolenia na budowę
DESIGN: building permit design

ZAKRES PRAC: generalne wykonawstwo
SCOPE OF WORK: general contracting

KONSTRUKCJA NOŚNA: ramy blachownicowe / płatwie zimnogięte: ramy z dźwigarem kratowym / płatwie zimnogięte; słupy żelbetowe / dźwigary kratowe / płatwie kratowe
SUPPORTING STRUCTURE: plate-girder frames / truss purlins; plate-girder frames / cold-formed purlins: truss girder frames; cold-formed purlins; reinforced concrete columns / truss girders / truss purlins

DACH: blacha trapezowa / membrana PVC
ROOF: trapezoidal metal sheet / PVC membrane

OBUDOWA ŚCIAN: płyty warstwowe
WALL COVERING: sandwich panels

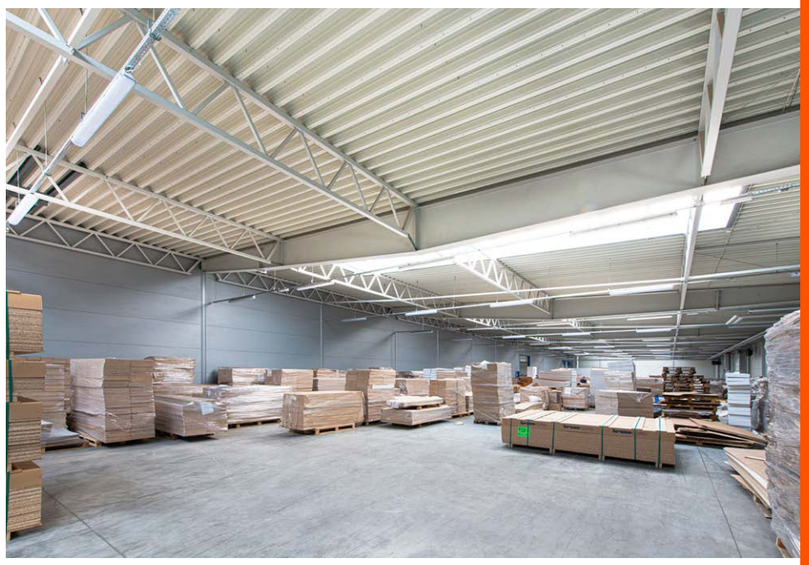

Dreampen

polski inwestor - producent długopisów reklamowych
Polish client - manufacturer of promotional pens

LOKALIZACJA: Zielona Góra, woj. lubuskie
LOCATION: Zielona Góra, Lubuskie Voivodeship

POWIERZCHNIA: 1.900 m² (hala: 1.300 m²; budynek biurowy: 600 m²)
AREA: 1.900 m² (production-warehouse facility: 1.300 m²; office building: 600 m²)

ROK BUDOWY: 2019
YEAR: 2019

OPIS: hala produkcyjno-magazynowa z częścią socjalną i budynkiem biurowym dla producenta długopisów
DESCRIPTION: production-warehouse facility with a social part and an office building for a manufacturer of promotional pens

PROJEKT: projekt architektoniczno-budowlany do uzyskania pozwolenia na budowę
DESIGN: building permit design

ZAKRES PRAC: generalne wykonawstwo
SCOPE OF WORK: general contracting

KONSTRUKCJA NOŚNA: ramy blachownicowe / profile zimnogięte; budynek biurowy: konstrukcja żelbetowa
SUPPORTING STRUCTURE: plate-girder frames / cold-formed profiles; office building: reinforced concrete structure

DACH: blacha trapezowa / membrana PVC
ROOF: trapezoidal metal sheet / PVC membrane

OBUDOWA ŚCIAN: płyty warstwowe; budynek biurowy: spieki kwarcowe / panele elewacyjne laminowane
WALL COVERING: sandwich panels; office building: sintered quartz / laminated facade panels

DreamPen

DreamPen

Dreampen

polski inwestor - producent długopisów reklamowych
Polish client - manufacturer of promotional pens

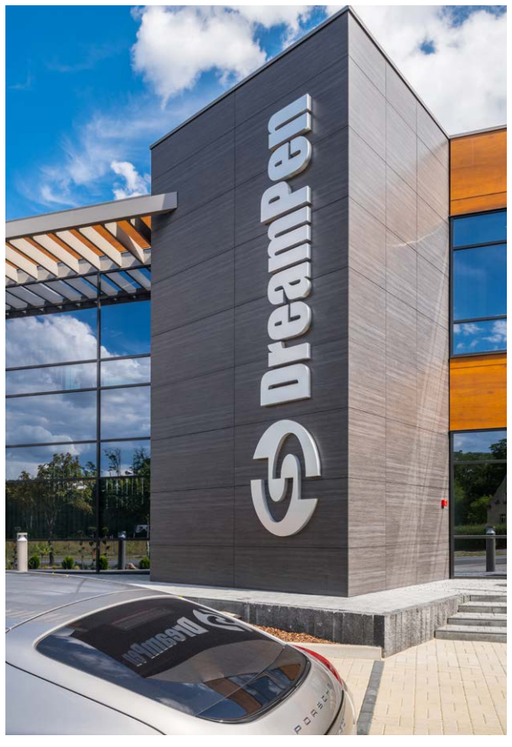

DreamPen

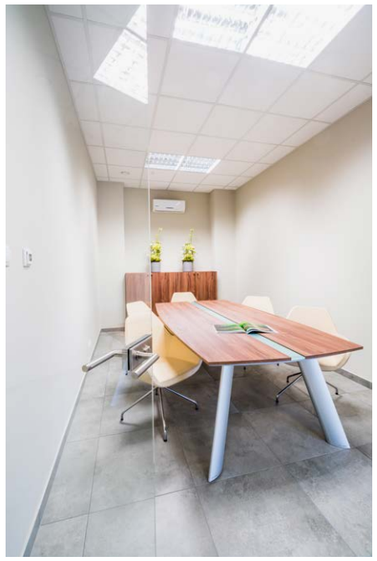

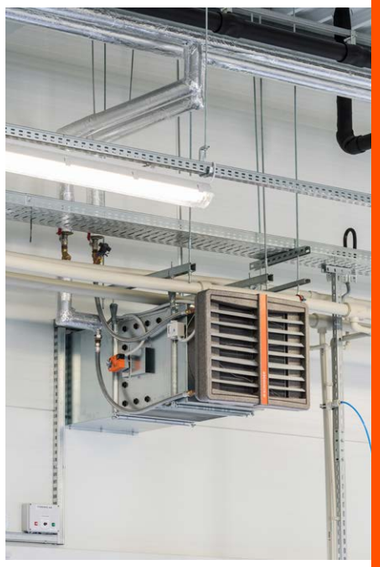

AdamS

polski inwestor - producent okien i drzwi
Polish client - manufacturer of windows and doors

LOKALIZACJA: Mrągowo, woj. warmińsko-mazurskie
LOCATION: Mrągowo, Warmińsko-Mazurskie Voivodeship

POWIERZCHNIA: **Łącznie 23.000 m²**
hale: 16.000 m², 1.600 m², 1.200 m²; wiaty: 1.000 m², 3.200 m²
AREA: **Total 23.000 m²**
production-warehouse facilities: 16.000 m², 1.600 m², 1.200 m²; sheds: 1.000 m², 3.200 m²

ROK BUDOWY: 2 kompleksy hal w latach 2014 - 2021
YEAR: 2 industrial complexes in years 2014 - 2021

OPIS: hale produkcyjno-magazynowe z wiatami dla producenta okien PVC, drzwi i stolarki aluminiowej
DESCRIPTION: production-warehouse facilities with a sheds for a manufacturer of PVC windows, doors and aluminum joinery

PROJEKT: projekt architektoniczno-budowlany hal i budynku biurowego do uzyskania pozwolenia na budowę
DESIGN: building permit design for production-warehouse facilities and office building

ZAKRES PRAC: kompleksowe wykonanie hal stalowych i wiat
SCOPE OF WORK: general contracting of production-warehouse facilities with sheds

KONSTRUKCJA NOŚNA: ramy blachownicowe / płatwie kratowe; ramy blachownicowe / profile zimnogięte
SUPPORTING STRUCTURE: plate-girder frames / truss purlins; plate-girder frames / cold-formed profiles

DACH: blacha trapezowa / membrana PVC
ROOF: trapezoidal metal sheet / PVC membrane

OBUDOWA ŚCIAN: płyty warstwowe
WALL COVERING: sandwich panels

AdamS

AdamS

polski inwestor - producent okien i drzwi
Polish client - manufacturer of windows and doors

CoBouw
hale stalowe

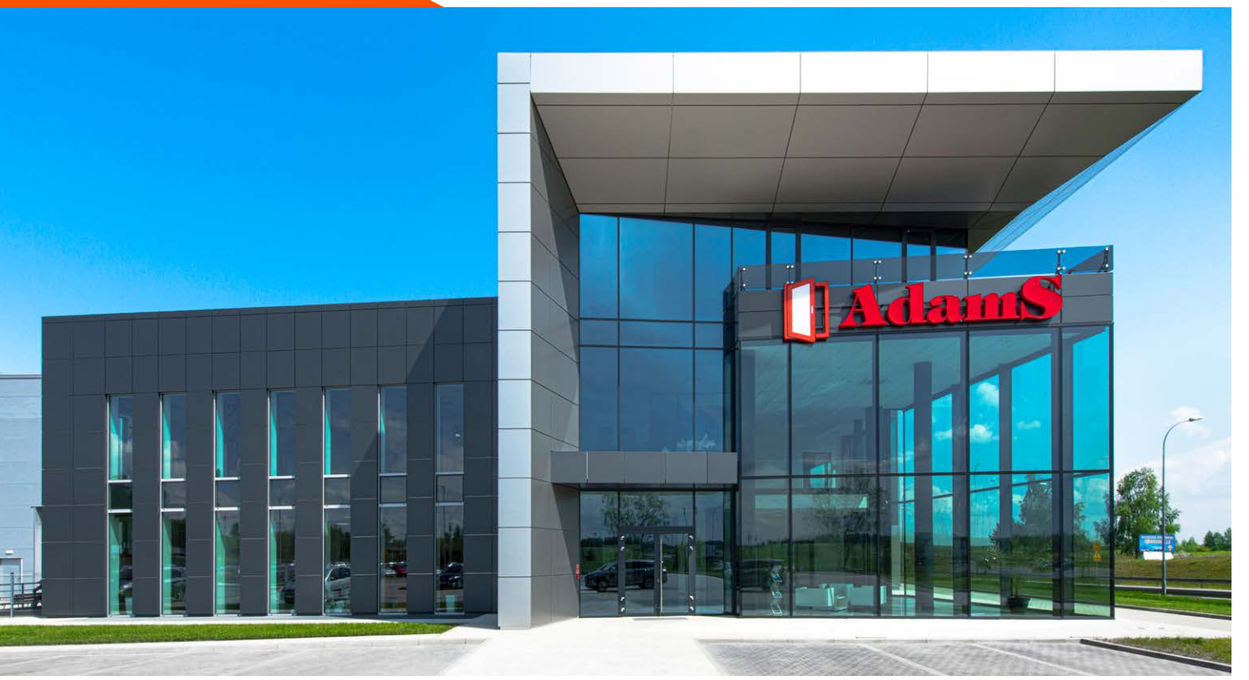

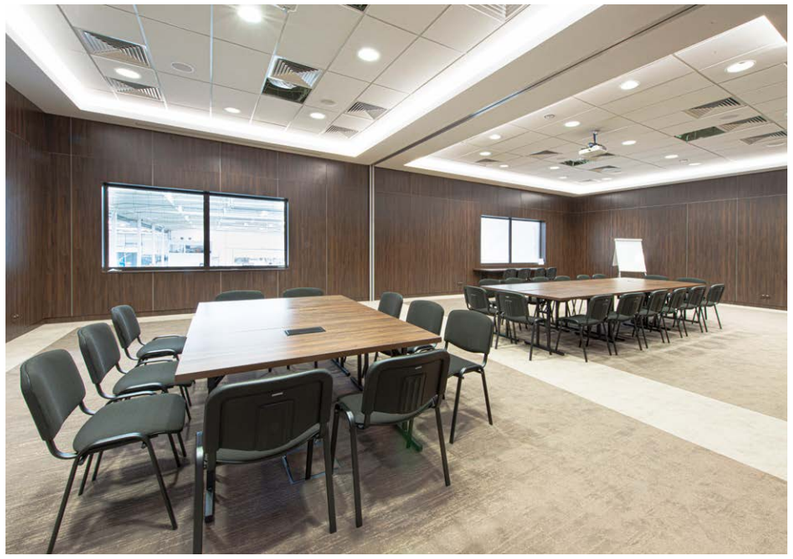

SDE

koreański inwestor – producent przewodów i kabli
Korean client – manufacturer of wires and cables

LOKALIZACJA: Kostrzyn nad Odrą, woj. lubuskie, Kostrzyńsko-Słubicka Specjalna Strefa Ekonomiczna
LOCATION: Kostrzyn nad Odrą, Lubuskie Voivodeship, Kostrzyn-Słubice Special Economic Zone

POWIERZCHNIA: Łącznie 10.600 m² (hala: 9.200 m²; budynek socjalno-biurowy: 1.400 m²)
AREA: Total 10.600 m² (production-warehouse facility: 9.200 m²; social-office building: 1.400 m²)

ROK BUDOWY: 2018
YEAR: 2018

OPIS: hala produkcyjno-magazynowa z wieżą technologiczną o wysokości 25 m oraz budynkiem socjalno-biurowym dla producenta przewodów i kabli
DESCRIPTION: production-warehouse facility with a 25 m high process tower and a social-office building for a manufacturer of cables and wires

PROJEKT: projekt architektoniczno-budowlany do uzyskania pozwolenia na budowę
DESIGN: building permit design

ZAKRES PRAC: generalne wykonawstwo
SCOPE OF WORK: general contracting

KONSTRUKCJA NOŚNA: ramy blachownicowe / profile zimnogięte; budynek socjalno-biurowy: konstrukcja stalowo-żelbetowa
SUPPORTING STRUCTURE: plate-girder frames / cold-formed profiles; social-office building: steel and reinforced concrete structure

DACH: blacha trapezowa / membrana PVC
ROOF: trapezoidal metal sheet / PVC membrane

OBUDOWA ŚCIAN: płyty warstwowe
WALL COVERING: sandwich panels

SamDong

SamDong

SamDong
SamDong
Al. Milenijna 16

Sirmax Polska

włoski inwestor – producent tworzyw sztucznych
Italian client – manufacturer of plastics

LOKALIZACJA: Kutno, woj. łódzkie, Łódzka Specjalna Strefa Ekonomiczna
LOCATION: Kutno, Łódź Voivodeship, Lodz Special Economic Zone

POWIERZCHNIA: Łącznie 12.700 m² (hala: 11.700 m²; budynek socjalno-biurowy: 1.000 m²)
AREA: Total 12.700 m² (production plant with warehouse: 11.700 m², social-office building: 1.000 m²)

ROK BUDOWY: 2019
YEAR: 2019

OPIS: hala produkcyjno-magazynowa z budynkiem socjalno-biurowym dla producenta tworzyw sztucznych
DESCRIPTION: production plant with a warehouse and a social-office building for a manufacturer of plastics

PROJEKT: projekt architektoniczno-budowlany do uzyskania pozwolenia na budowę
DESIGN: building permit design

ZAKRES PRAC: generalne wykonawstwo
SCOPE OF WORK: general contracting

KONSTRUKCJA NOŚNA: ramy blachownicowe / płatwie kratowe; budynek socjalno-biurowy: konstrukcja żelbetowa
SUPPORTING STRUCTURE: plate-girder frames / truss purlins; office building: reinforced concrete structure

DACH: blacha trapezowa / membrana PVC
ROOF: trapezoidal metal sheet / PVC membrane

OBUDOWA ŚCIAN: płyty warstwowe; budynek socjalno-biurowy: blacha elewacyjna sinus
WALL COVERING: sandwich panels; social-office building: sinus facade sheet

SIRMAX

SIRMAX

SIRMAX

Lüttgens Polska

niemiecki inwestor - producent elementów z tworzyw sztucznych
German client - manufacturer of plastic

LOKALIZACJA: Kurzętnik, woj. warmińsko-mazurskie, Warmińsko-Mazurska Specjalna Strefa Ekonomiczna
LOCATION: Kurzętnik, Warmińsko-Mazurskie Voivodeship, Warmia-Mazury Special Economic Zone

POWIERZCHNIA: Łącznie 5.500 m² (hala: 4.700 m²; budynek socjalno-biurowy: 800 m²)
AREA: Total 5.500 m² (production-warehouse facility: 4.700 m²; social-office building: 800 m²)

ROK BUDOWY: 2016
YEAR: 2016

OPIS: hala produkcyjno-magazynowa z budynkiem socjalno-biurowym dla producenta elementów z tworzyw sztucznych
DESCRIPTION: production-warehouse facility with a social-office building for a manufacturer of plastics

PROJEKT: projekt architektoniczno-budowlany do uzyskania pozwolenia na budowę
DESIGN: building permit design

ZAKRES PRAC: generalne wykonawstwo
SCOPE OF WORK: general contracting

KONSTRUKCJA NOŚNA: ramy blachownicowe / profile zimnogięte; budynek socjalno-biurowy: konstrukcja żelbetowa
SUPPORTING STRUCTURE: plate-girder frames / cold-formed profiles; social-office building: reinforced concrete structure

DACH: blacha trapezowa / membrana PVC
ROOF: trapezoidal metal sheet / PVC membrane

OBUDOWA ŚCIAN: płyty warstwowe; budynek socjalno-biurowy: kasetony elewacyjne
WALL COVERING: sandwich panels; social-office building: facade cassettes

Hurtap SA

polski inwestor - hurtownia farmaceutyczna
Polish client - pharmaceutical wholesaler

LOKALIZACJA: Głogów, woj. dolnośląskie
LOCATION: Głogów, Dolnośląskie Voivodeship

POWIERZCHNIA: Łącznie: 5.100 m² (hala: 4.500 m²; budynek socjalno-biurowy: 600 m²)
AREA: Total: 5.100 m² (warehouse: 4.500 m²; social-office building: 600 m²)

ROK BUDOWY: 2013
YEAR: 2013

OPIS: hala magazynowa z budynkiem socjalno-biurowym dla dystrybutora produktów leczniczych i materiałów medycznych
DESCRIPTION: warehouse with a social-office building for a distributor of medicinal products and medical materials

PROJEKT: projekt architektoniczno-budowlany do uzyskania pozwolenia na budowę
DESIGN: building permit design

ZAKRES PRAC: generalne wykonawstwo
SCOPE OF WORK: general contracting

KONSTRUKCJA NOŚNA: ramy blachownicowe / płatwie kratowe; budynek socjalno-biurowy: konstrukcja żelbetowa
SUPPORTING STRUCTURE: plate-girder frames / truss purlins; social-office building: reinforced concrete structure

DACH: blacha trapezowa / membrana PVC
ROOF: trapezoidal metal sheet / PVC membrane

OBUDOWA ŚCIAN: płyty warstwowe; budynek socjalno-biurowy: kasetony elewacyjne / blacha elewacyjna sinus
WALL COVERING: sandwich panels; social-office building: facade cassettes / sinus facade sheet

HURTAP

HURTAP

Hurtap SA

polski inwestor - hurtownia farmaceutyczna
Polish client - pharmaceutical wholesaler

HURTAP s.c.

EKSPEDYCJA

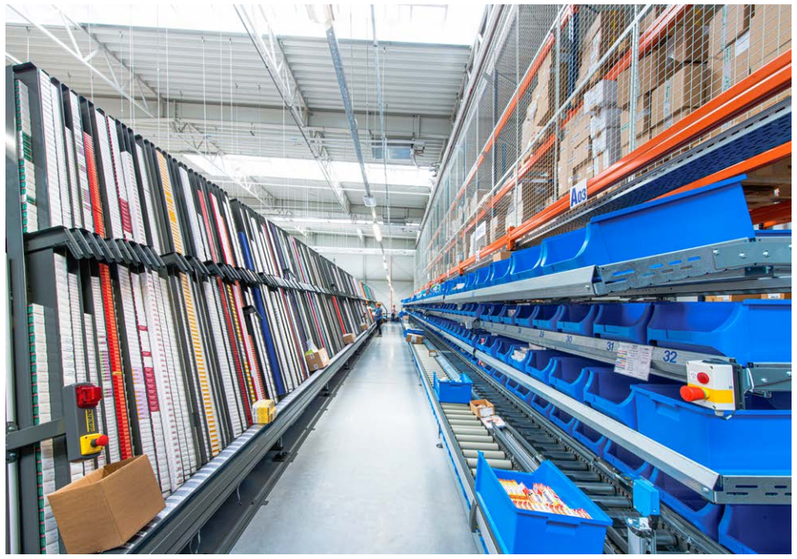

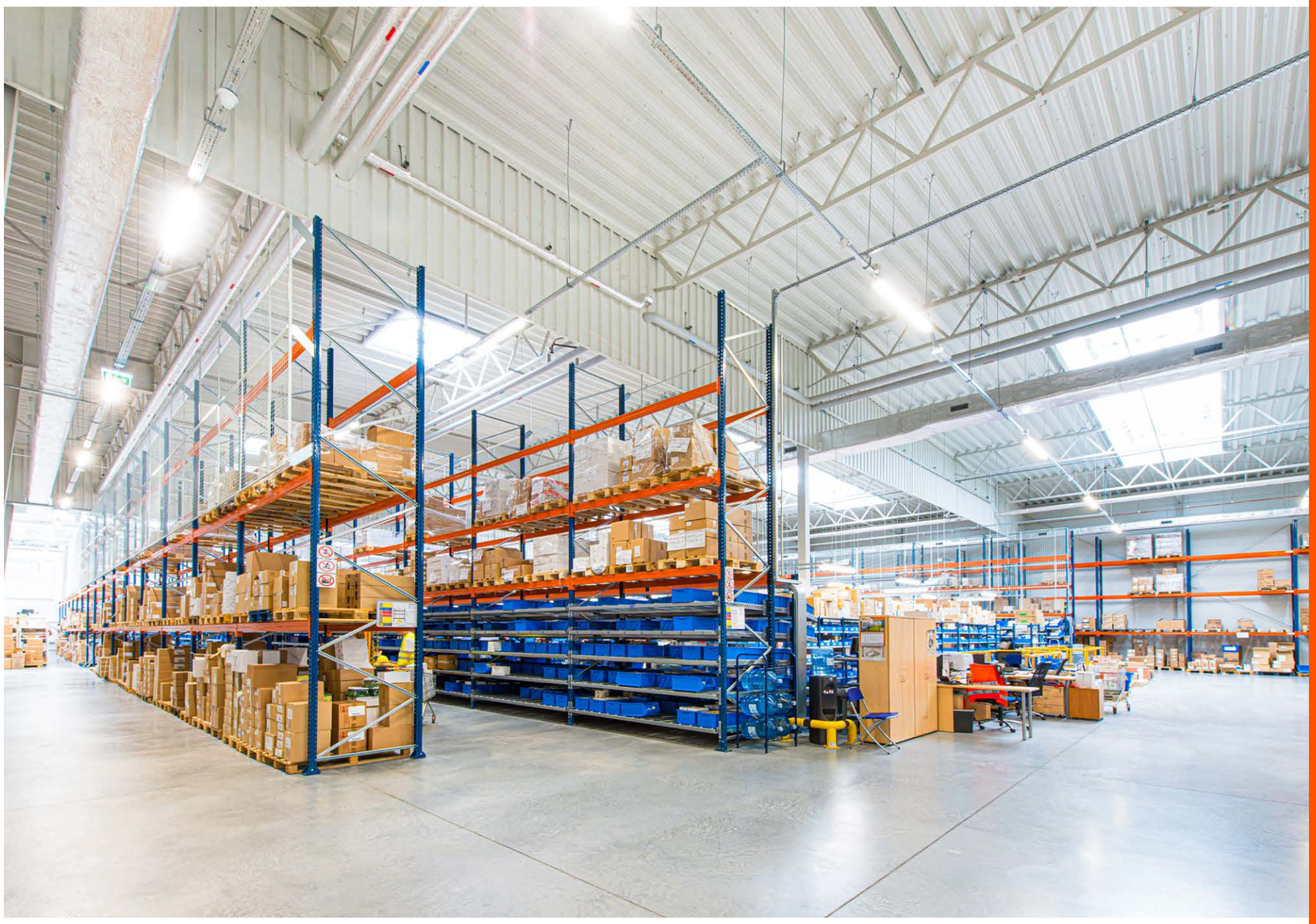

Hurtap SA

druga realizacja

polski inwestor - hurtownia farmaceutyczna
Polish client - pharmaceutical wholesaler

LOKALIZACJA: Łęczyca, woj. łódzkie
LOCATION: Łęczyca, Łódź Voivodeship

POWIERZCHNIA: 2.800 m²
AREA: 2.800 m2

ROK BUDOWY: 2017
YEAR: 2017

OPIS: hala magazynowa z częścią socjalno-biurową dla dystrybutora produktów leczniczych i materiałów medycznych
DESCRIPTION: warehouse with a social-office building for a distributor of medicinal products and medical materials

PROJEKT: projekt architektoniczno-budowlany do uzyskania pozwolenia na budowę
DESIGN: building permit design

ZAKRES PRAC: generalne wykonawstwo
SCOPE OF WORK: general contracting

KONSTRUKCJA NOŚNA: ramy blachownicowe / profile zimnogięte; część socjalno-biurowa: konstrukcja żelbetowa
SUPPORTING STRUCTURE: plate-girder frames / cold-formed profiles; social-office part: reinforce concrete structure

DACH: blacha trapezowa / membrana PVC
ROOF: trapezoidal metal sheet / PVC membrane

OBUDOWA ŚCIAN: płyty warstwowe; część socjalno-biurowa: blacha elewacyjna sinus
WALL COVERING: sandwich panels; social-office part: sinus facade sheet

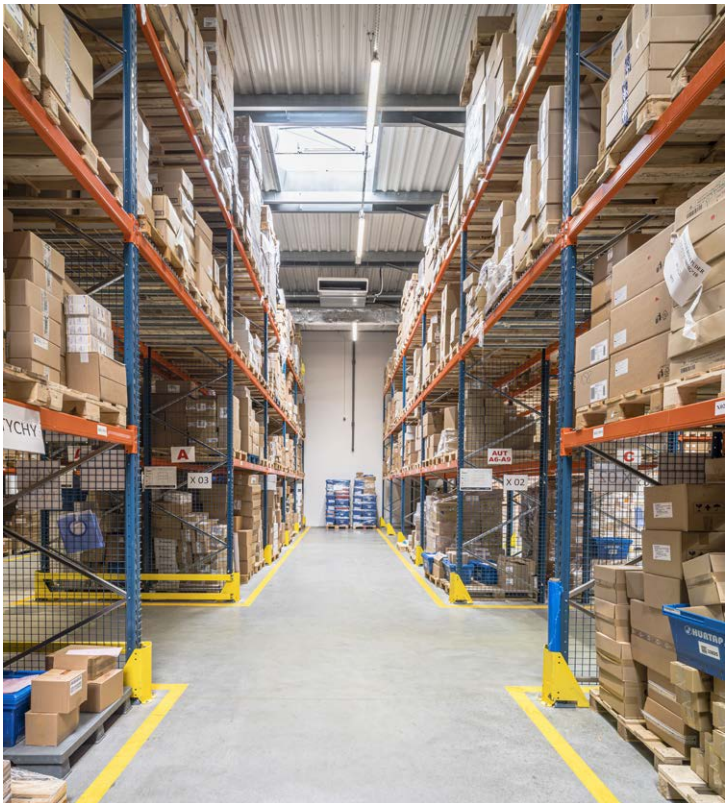

Favorite Gifts Print Europe

holenderski inwestor - nadruk na produktach reklamowych
Dutch client - printing on advertising items

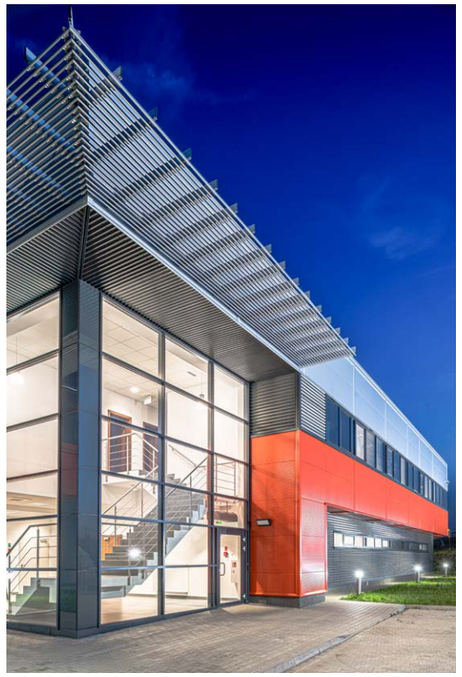

LOKALIZACJA: Bolesławiec, woj. dolnośląskie,
Wałbrzyska Specjalna Strefa Ekonomiczna „INVEST-PARK"
LOCATION: Bolesławiec, Dolnośląskie Voivodeship,
Wałbrzych Special Economic Zone „INVEST-PARK"

POWIERZCHNIA: 3.300 m² (hala: 2.500 m²; budynek socjalno-biurowy: 800 m²)
AREA: 3.300 m² (production-warehouse facility: 2.500 m²; social-office building: 800 m²)

ROK BUDOWY: 2017
YEAR: 2017

OPIS: hala produkcyjno-magazynowa z budynkiem socjalno-biurowym dla specjalisty w nadrukach na artykułach reklamowych i promocyjnych
DESCRIPTION: production-warehouse facility with a social-office building for a company specialising in printing on advertising and promotional items

PROJEKT: projekt architektoniczno-budowlany do uzyskania pozwolenia na budowę
DESIGN: building permit design

ZAKRES PRAC: generalne wykonawstwo
SCOPE OF WORK: general contracting

KONSTRUKCJA NOŚNA: ramy z dźwigarem kratowym / płatwie zimnogięte; budynek socjalno-biurowy: kontrukcja żelbetowa
SUPPORTING STRUCTURE: plate-girder frames / truss purlins; social-office building: reinforced concrete structure

DACH: blacha trapezowa / membrana PVC
ROOF: trapezoidal metal sheet / PVC membrane

OBUDOWA ŚCIAN: płyty warstwowe; budynek socjalno-biurowy: płyty warstwowe / blacha elewacyjna sinus / żaluzje przeciwsłoneczne zewnętrzne
WALL COVERING: sandwich panels; social-office building: sandwich panels / sinus facade sheet / external sun blinds

FavoritE Gifts
print europe

Viscon Group Poland

holenderski inwestor – producent systemów automatyzacji dla przemysłu
Dutch client – manufacturer of automation systems for industry

LOKALIZACJA: Płaszewko, woj. pomorskie, Słupska Specjalna Strefa Ekonomiczna
LOCATION: Płaszewko, Pomorskie Voivodeship, Słupsk Special Economic Zone

POWIERZCHNIA: **Łącznie 7.800 m²**
hala: 3.500 m², 3.500 m²; część socjalno-biurowa: 800 m²
AREA: **Total 7.800 m²**
production-warehouse facilities: 3.500 m², 3.500 m²; social-office part: 800 m²

ROK BUDOWY: 2 obiekty przemysłowe w latach 2018 - 2020
YEAR: 2 industrial facilities in years 2018 - 2020

OPIS: hale produkcyjno-magazynowe z częścią socjalno-biurową dla producenta linii technologicznych i zautomatyzowanych rozwiązań dla przemysłu
DESCRIPTION: production-warehouse facilities with a social-office part for a manufacturer of automation systems for industry

PROJEKT: projekt architektoniczno-budowlany do uzyskania pozwolenia na budowę
DESIGN: building permit design

ZAKRES PRAC: generalne wykonawstwo
SCOPE OF WORK: general contracting

KONSTRUKCJA NOŚNA: ramy blachownicowe / profile zimnogięte; część socjalno-biurowa: konstrukcja żelbetowa
SUPPORTING STRUCTURE: plate-girder frames / cold-formed profiles; social-office part: reinforced concrete structure

DACH: blacha trapezowa / membrana PVC
ROOF: trapezoidal metal sheet / PVC membrane

OBUDOWA ŚCIAN: płyty warstwowe; część socjalno-biurowa: kasetony elewacyjne
WALL COVERING: sandwich panels; social-office part: facade cassettes

VISCON

VISCON

Viscon Group Poland

holenderski inwestor – producent systemów automatyzacji dla przemysłu
Dutch client – manufacturer of automation systems for industry

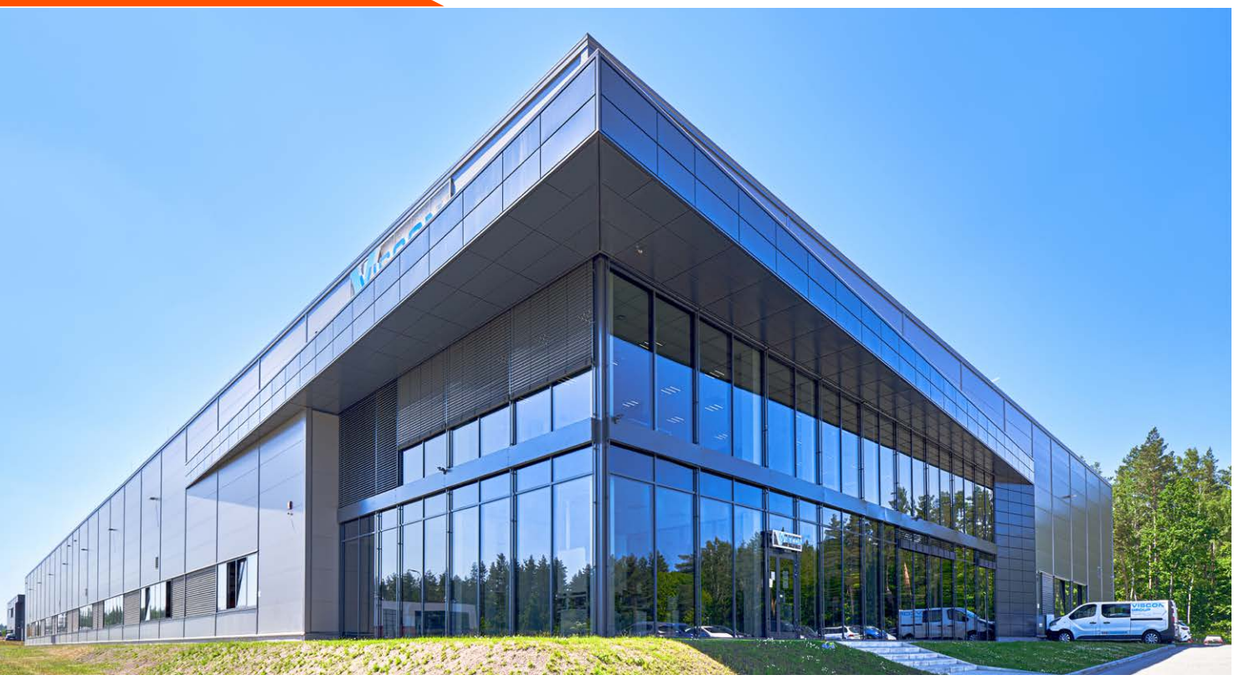

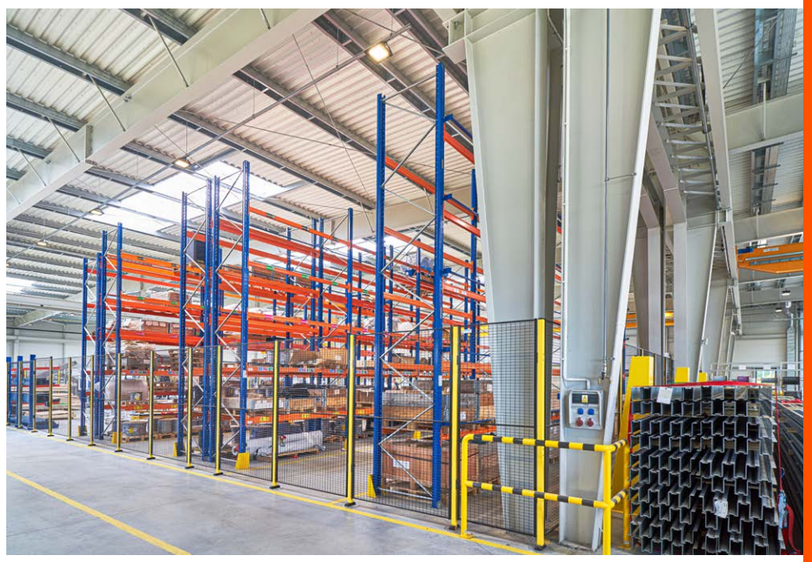

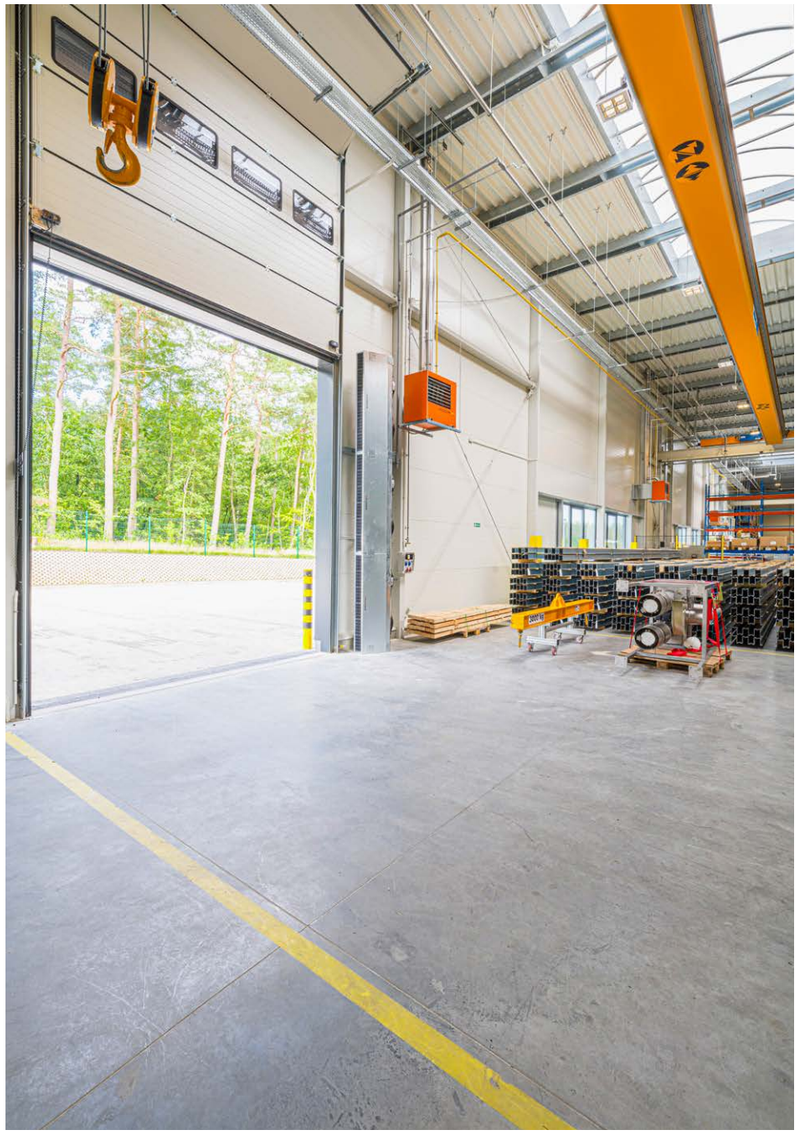

VISCON

Olsza Olbrysz

polski inwestor – producent wyrobów cukierniczych
Polish client – manufacturer of confectionery products

LOKALIZACJA: Kolonia Lesznowola, woj. mazowieckie
LOCATION: Kolonia Lesznowola, Mazowieckie Voivodeship

POWIERZCHNIA: 3.850 m² (hala: 3.000 m²; część socjalno-biurowa: 850 m²)
AREA: 3.850 m² (production-warehouse facility: 3.000 m²; social-office part: 850 m²)

ROK BUDOWY: 2019
YEAR: 2019

OPIS: hala produkcyjno-magazynowa z częścią socjalno-biurową oraz warsztatem cukierniczym
DESCRIPTION: production-warehouse facility with a social-office part and a confectionery workshop

PROJEKT: projekt architektoniczno-budowlany do uzyskania pozwolenia na budowę
DESIGN: building permit design

ZAKRES PRAC: generalne wykonawstwo
SCOPE OF WORK: general contracting

KONSTRUKCJA NOŚNA: ramy z dźwigarem kratowym / płatwie zimnogięte; część socjalno-biurowa: konstrukcja żelbetowa
SUPPORTING STRUCTURE: truss girders frames / cold formed purlins; social-office part: reinforced concrete structure

DACH: blacha trapezowa / membrana PVC
ROOF: trapezoidal metal sheet / PVC membrane

OBUDOWA ŚCIAN: płyty warstwowe; część socjalno-biurowa: kasetony elewacyjne, spieki kwarcowe
WALL COVERING: sandwich panels; social-office part: facade cassettes, sintered quartz

MIWEroll-in

RONDO

Bardusch Polska

niemiecki inwestor – pralnia przemysłowa
German client – industrial laundry

LOKALIZACJA: Bochnia, woj. małopolskie, Bocheńska Strefa Aktywności Gospodarczej
LOCATION: Bochnia, Małopolskie Voivodeship, Bochnia Economic Activity Zone

POWIERZCHNIA: 2.100 m² (hala: 1600 m²; cześć socjalno-biurowa: 500 m²)
AREA: 2.100 m² (production-warehouse facility: 1.600 m²; social-office part: 500 m²)

ROK BUDOWY: 2019
YEAR: 2019

OPIS: pralnia przemysłowa z częścią socjalno-biurową dla firmy wynajmującej i serwisującej specjalistyczną odzież roboczą
DESCRIPTION: industrial laundry with a social-office part for a company renting and servicing specialised workwear

PROJEKT: projekt architektoniczno-budowlany do uzyskania pozwolenia na budowę
DESIGN: building permit design

ZAKRES PRAC: generalne wykonawstwo
SCOPE OF WORK: general contracting

KONSTRUKCJA NOŚNA: ramy blachownicowe / profile zimnogięte; część socjalno-biurowa: konstrukcja żelbetowa
SUPPORTING STRUCTURE: plate-girder frames / cold-formed profiles; social-office part: reinforced concrete structure

DACH: blacha trapezowa / membrana PVC
ROOF: trapezoidal metal sheet / PVC membrane

OBUDOWA ŚCIAN: płyty warstwowe; część socjalno-biurowa: kasetony elewacyjne
WALL COVERING: sandwich panels; social-office part: facade cassettes

hardusch

Europejskie Centrum Owocowe

polski inwestor - hurtownia owoców i warzyw
Polish client - fruits and vegetables wholesaler

LOKALIZACJA: Rębowola, woj. mazowieckie
LOCATION: Rębowola, Mazowieckie Voivodeship

POWIERZCHNIA: **Łącznie 13.550 m²**
(hala: 9.000 m²; antresola: 3.700 m²; budynek socjalno-biurowy: 850 m²)
AREA: **Total 13.550 m²**
(sorting and storage facility: 9.000 m²; mezzanine: 3.700m²; social-office building: 850 m²)

ROK BUDOWY: 2012
YEAR: 2012

OPIS: hala sortowni i przechowalni owoców z chłodnią, antresolą oraz budynkiem socjalno-biurowym; **obiekt zaprojektowany zgodnie z HACCP - posiadający certyfikację**
DESCRIPTION: fruit sorting and a storage facility with a cold store, mezzanine and a social-office building; **facility designed according to HACCP - certified**

PROJEKT: projekt budowlany zamienny
DESIGN: replacement building design

ZAKRES PRAC: generalne wykonawstwo
SCOPE OF WORK: general contracting

KONSTRUKCJA NOŚNA: ramy blachownicowe / płatwie kratowe; budynek socjalno-biurowy: konstrukcja stalowo-żelbetowa
SUPPORTING STRUCTURE: plate-girder frames / truss purlins; social-office building: steel and reinforced concrete structure

DACH: blacha trapezowa / membrana PVC
ROOF: trapezoidal metal sheet / PVC membrane

OBUDOWA ŚCIAN: płyty warstwowe; budynek socjalno-biurowy: elewacja kasetonowa
WALL COVERING: sandwich panels; social-office building: cassette facade

Europejskie Centrum Owocowe

polski inwestor - hurtownia owoców i warzyw
Polish client - fruits and vegetables wholesaler

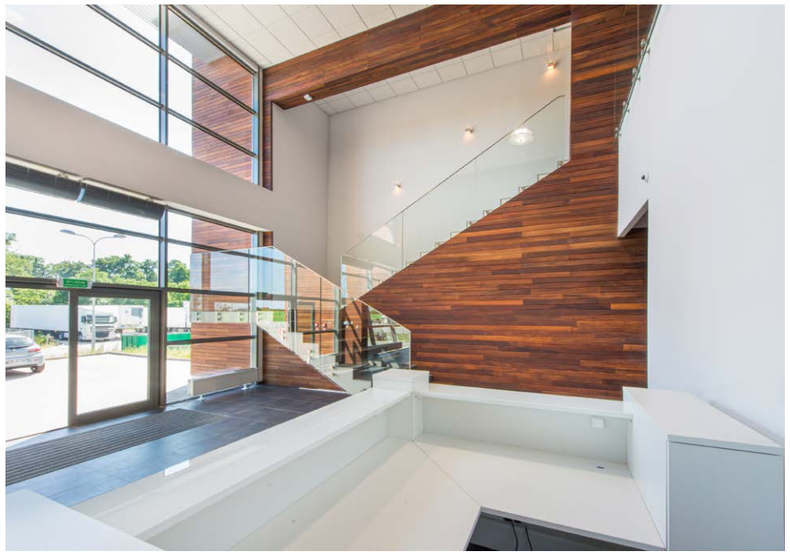

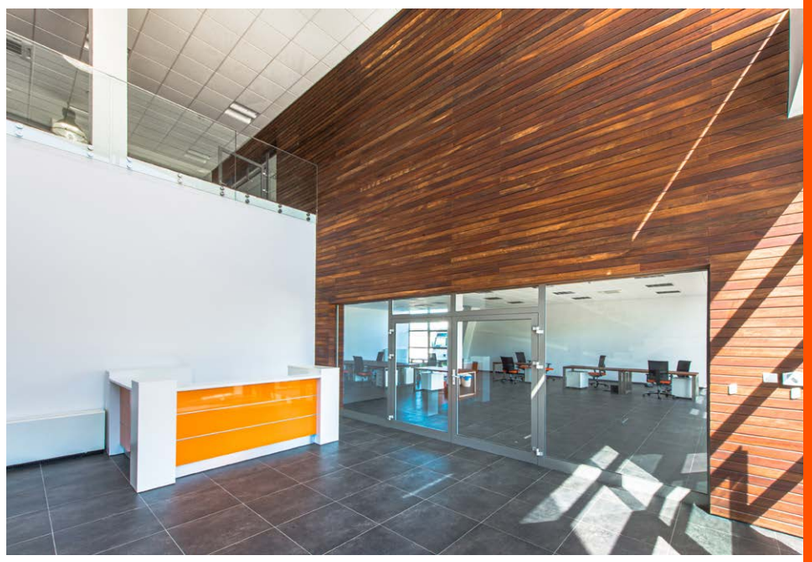

Polamp - obecnie Holdbox

polski inwestor - producent i dystrybutor oświetlenia LED
Polish client – manufacturer and distributor of LED lighting

LOKALIZACJA: Bieniewiec, woj. mazowieckie
LOCATION: Bieniewiec, Mazowieckie Voivodeship

POWIERZCHNIA: 2.200 m² (hala: 1.400 m²; budynek socjalno-biurowy 800 m²)
AREA: 2.200 m² (production-warehouse: 1.400 m²; social-office building: 800 m²)

ROK BUDOWY: 2013
YEAR: 2013

OPIS: hala produkcyjno-magazynowa z budynkiem socjalno-biurowym dla dystrybutora i producenta oświetlenia LED
DESCRIPTION: production-warehouse facility with a social-office building for a manufacturer and distributor of LED lighting

PROJEKT: projekt architektoniczno-budowlany do uzyskania pozwolenia na budowę
DESIGN: building permit design

ZAKRES PRAC: generalne wykonawstwo
SCOPE OF WORK: general contracting

KONSTRUKCJA NOŚNA: ramy blachownicowe / płatwie kratowe; budynek socjalno-biurowy: konstrukcja żelbetowa
SUPPORTING STRUCTURE: plate-girder frames / truss purlins; social-office building: reinforced concrete structure

DACH: blacha trapezowa / membrana PVC
ROOF: trapezoidal metal sheet / PVC membrane

OBUDOWA ŚCIAN: płyty warstwowe; budynek socjalno-biurowy: kasetony elewacyjne
WALL COVERING: sandwich panels; social-office building: facade cassettes

Polamp
- obecnie Holdbox

polski inwestor - producent i dystrybutor oświetlenia LED
Polish client – manufacturer and distributor of LED lighting

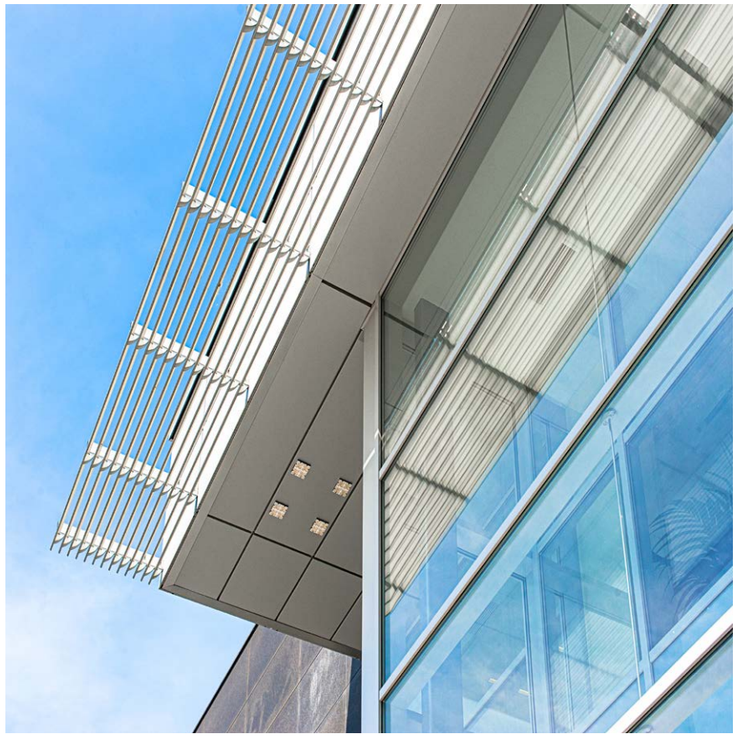

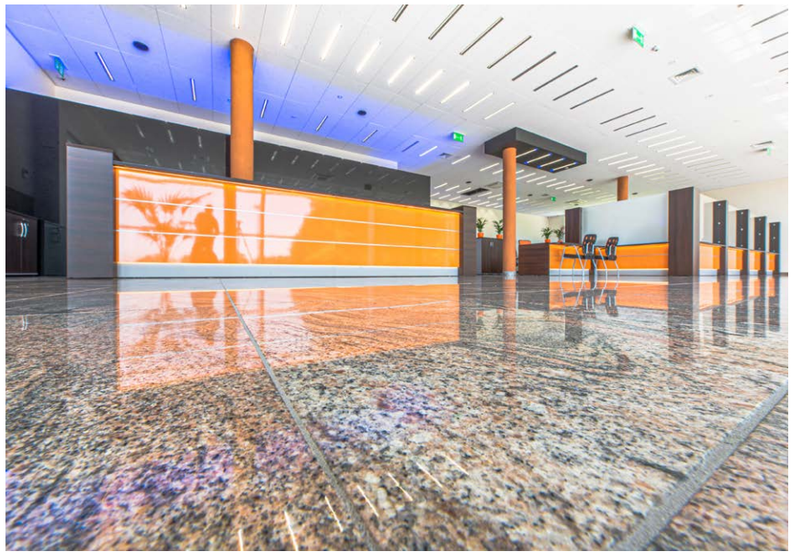

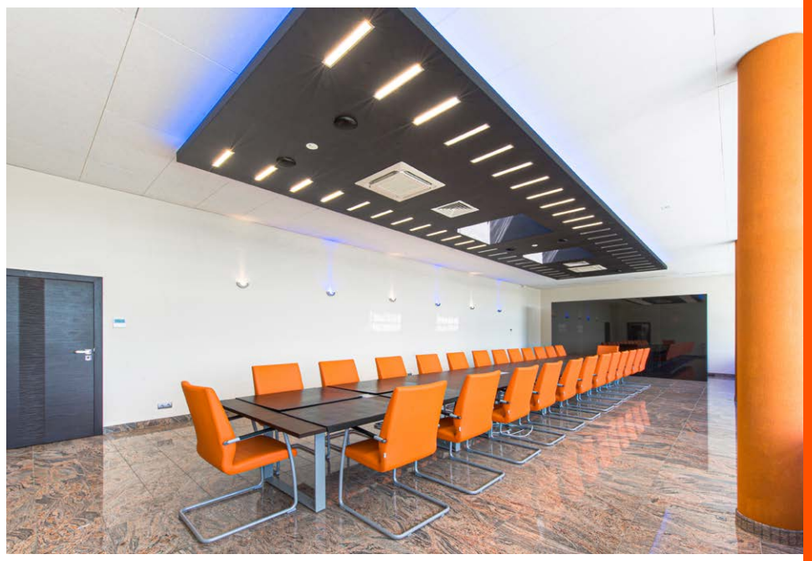

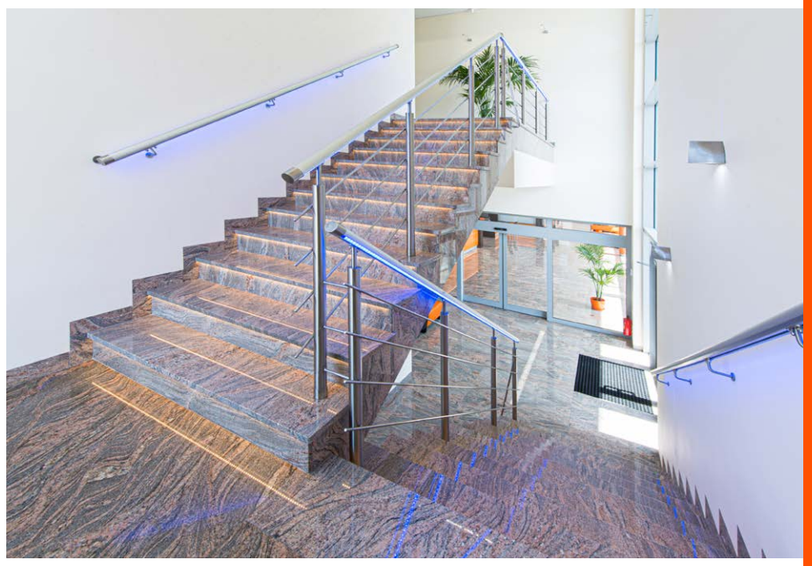

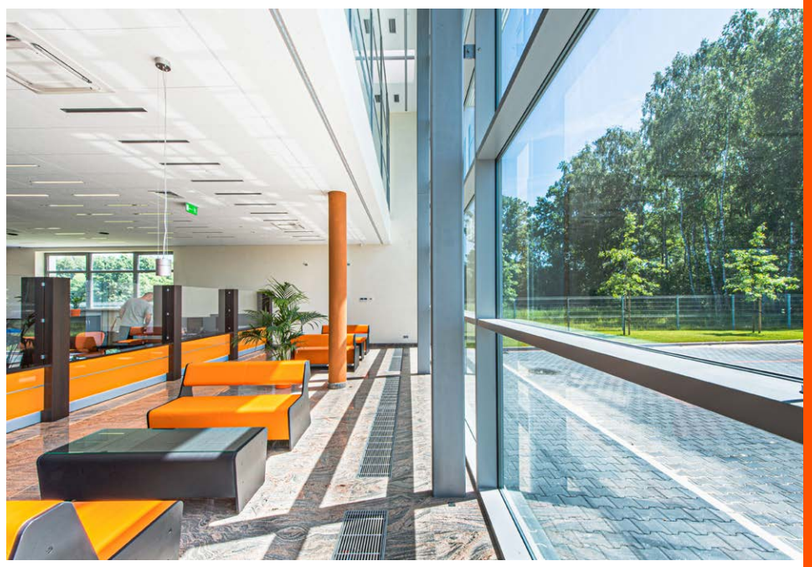

Van Den Blocke

polski inwestor – producent ekspozycji sklepowych
Polish client - manufacturer of retail display units

LOKALIZACJA: Bąkowo, woj. pomorskie
LOCATION: Bąkowo, Pomorskie Voivodeship

POWIERZCHNIA: 1.900m² (hala: 1.700 m²; część socjalno-biurowa 200 m²)
AREA: 1.900 m² (production-warehouse facility: 1700 m²; social-office part: 200 m²)

ROK BUDOWY: 2015
YEAR: 2015

OPIS: hala produkcyjno-magazynowa z częścią socjalno-biurową dla producenta ekspozycji sklepowych
DESCRIPTION: production-warehouse facility with a social-office building for a manufacturer of retail display units

PROJEKT: projekt architektoniczno-budowlany do uzyskania pozwolenia na budowę
DESIGN: building permit design

ZAKRES PRAC: generalne wykonawstwo
SCOPE OF WORK: general contracting

KONSTRUKCJA NOŚNA: ramy blachownicowe / profile zimnogięte; część socjalno-biurowa: konstrukcja żelbetowo-stalowa
SUPPORTING STRUCTURE: plate-girder frames / cold-formed profiles; social-office part: steel and reinforced concrete structure

DACH: blacha trapezowa / membrana PVC
ROOF: trapezoidal metal sheet / PVC membrane

OBUDOWA ŚCIAN: płyty warstwowe; część socjalno-biurowa: spieki kwarcowe
WALL COVERING: sandwich panels; social-office part: sintered quartz

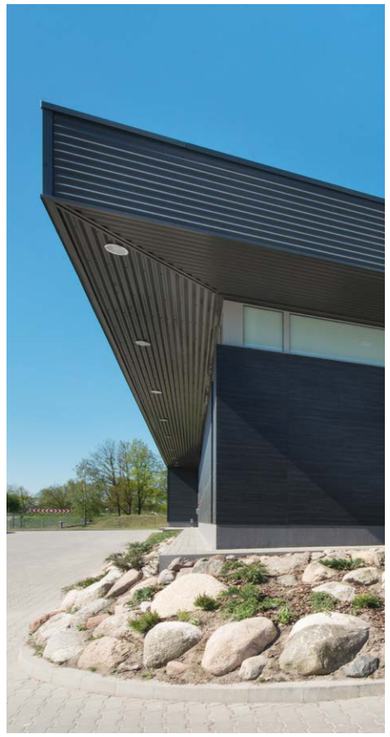

Viva Plus

polski inwestor – producent długopisów reklamowych
Polish client – manufacturer of promotional pens

LOKALIZACJA: Bytom, woj. śląskie
LOCATION: Bytom, Śląskie Voivodeship

POWIERZCHNIA: 2.500 m² (hala: 2.000 m²; budynek socjalno-biurowy: 500 m²)
AREA: 2.500 m² (production-warehouse facility: 2.000 m²; social-office building: 500 m²)

ROK BUDOWY: 2012
YEAR: 2012

OPIS: hala produkcyjno-magazynowa z budynkiem socjalno-biurowym dla producenta długopisów reklamowych
DESCRIPTION: production-warehouse facility with a social-office building for a manufacturer of promotional pens

PROJEKT: projekt architektoniczno-budowlany do uzyskania pozwolenia na budowę
DESIGN: building permit design

ZAKRES PRAC: generalne wykonawstwo
SCOPE OF WORK: general contracting

KONSTRUKCJA NOŚNA: ramy blachownicowe / profile zimnogięte; budynek socjalno-biurowy: konstrukcja żelbetowo-stalowa
SUPPORTING STRUCTURE: plate-girder frames / cold-formed profiles; social-office building: steel and reinforced concrete structure

DACH: blacha trapezowa / membrana PVC
ROOF: trapezoidal metal sheet / PVC membrane

OBUDOWA ŚCIAN: płyty warstwowe; budynek socjalno-biurowy: kasetony elewacyjne
WALL COVERING: sandwich panels, social-office building: facade cassettes

INNOWACYJNA GOSPODARKA
VIVA PLUS
DOTACJE NA INNOWACJE
WDROŻENIE TECHNOLOGII PRODUKCJI DŁUGOPISÓW Z WYKORZYSTANIEM WYPEŁNIACZA MINERALNEGO
Nazwa beneficjenta: F.H. VIVA-PLUS II
Wartość projektu: 8 813 000 PLN
Udział Unii Europejskiej: 3 315 000 PLN
Okres realizacji: 01.04.2012 – 31.12.2013
PROJEKT WSPÓŁFINANSOWANY PRZEZ UNIĘ EUROPEJSKĄ Z EUROPEJSKIEGO FUNDUSZU ROZWOJU REGIONALNEGO

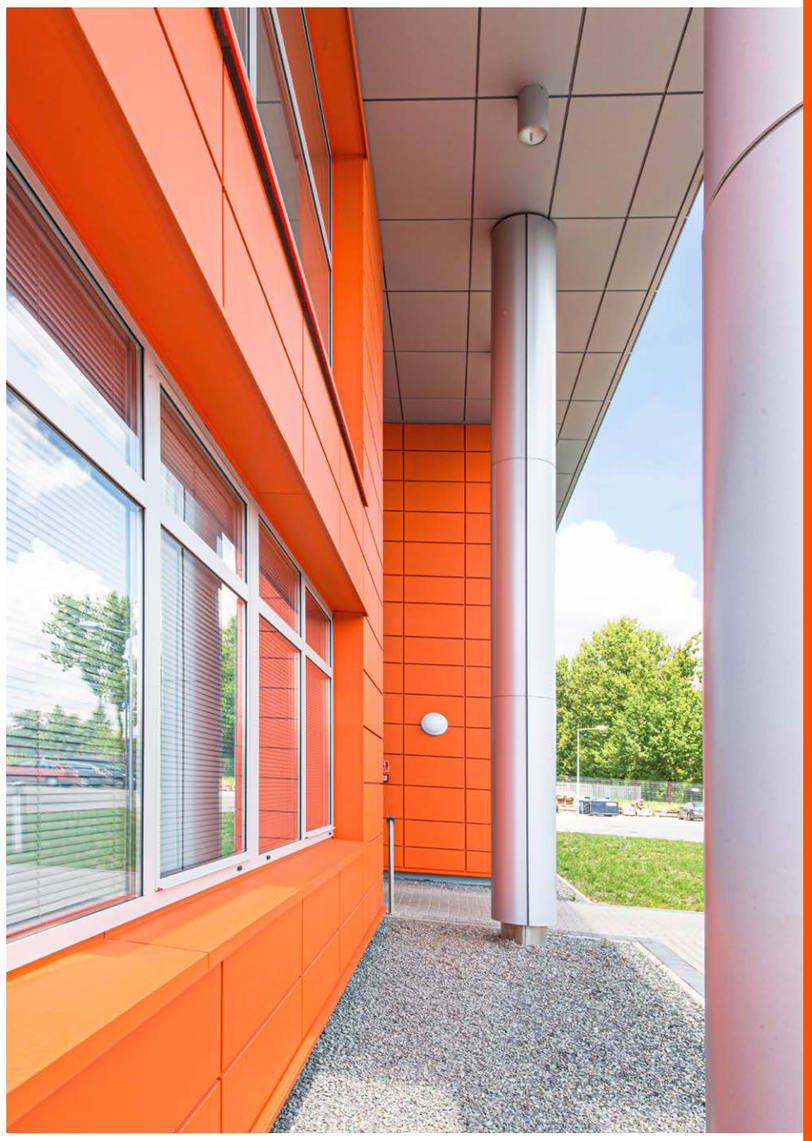

Witamina

polski inwestor – producent owoców
Polish client – fruit producer

LOKALIZACJA: Biała Rządowa, woj. łódzkie
LOCATION: Biała Rządowa, Łódź Voivodeship

POWIERZCHNIA: **Łącznie 11.650 m²**
hale: 5.000 m², 1.200 m², 1.000 m², 2.000 m², 2.000 m²; budynek socjalno-biurowy: 450 m²
AREA: **Total 11.650 m²**
fruit sorting and storage facilities: 5.000 m², 1.200 m², 1.000 m², 2.000 m², 2.000 m²; social-office building: 450 m²

ROK BUDOWY: 5 obiektów przemysłowych z budynkiem socjalno-biurowym w latach 2009 - 2021
YEAR: 5 industrial facilities with a social-office building in years 2009 - 2021

OPIS: sortownie i przechowalnie owoców z komorami chłodniczymi z kontrolowaną atmosferą oraz budynkiem socjalno-biurowym dla producenta owoców; **obiekt zaprojektowany zgodnie z HACCP - posiadający certyfikację**
DESCRIPTION: fruit sorting and a storage facilities with an atmosphere-controlled chambers and a social-office building for a fruit producer; **facility designed according to HACCP - certified**

PROJEKT: projekt architektoniczno-budowlany do uzyskania pozwolenia na budowę; projekt konstrukcji
DESIGN: building permit design; structural design

ZAKRES PRAC: generalne wykonawstwo; wykonanie hal stalowych
SCOPE OF WORK: general contracting; construction of steel facilities

KONSTRUKCJA NOŚNA: ramy z dźwigarem kratowym / płatwie zimnogięte; budynek socjalno-biurowy: konstrukcja żelbetowo-stalowa
SUPPORTING STRUCTURE: truss girder frames / cold-formed purlins; social-office building: steel and reinforced concrete structure

DACH: blacha trapezowa / membrana PVC
ROOF: trapezoidal metal sheet / PVC membrane

OBUDOWA ŚCIAN: płyty warstwowe / blacha trapezowa; budynek socjalno-biurowy: okładzina elewacyjna
WALL COVERING: sandwich panels / trapezoidal metal sheet; social-office building: facade cladding

Witamina
Witamina

Witamina

Witamina

polski inwestor – producent owoców
Polish client – fruit producer

Witamina

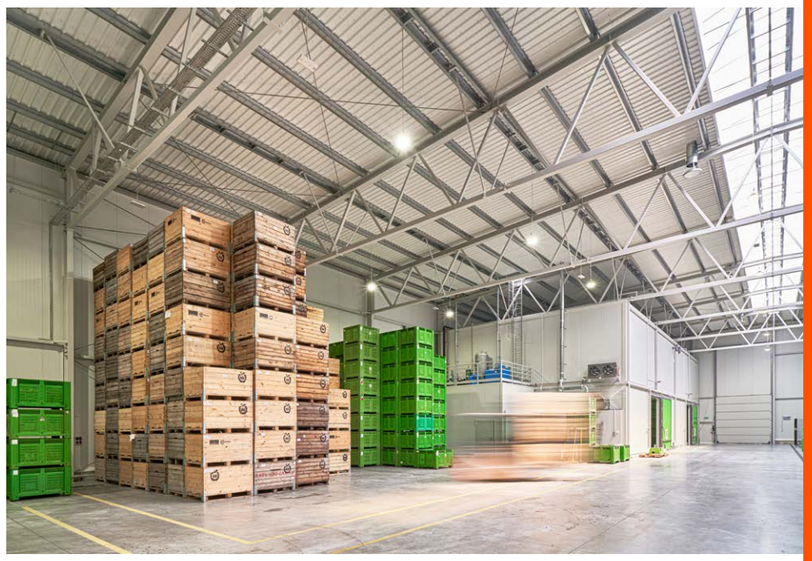

Witamina

Koopman International BV

holenderski inwestor - dystrybutor artykułów przemysłowych
Dutch client - distributor of industrial goods

LOKALIZACJA: Komorniki, woj. wielkopolskie
LOCATION: Komorniki, Wielkopolskie Voivodeship

POWIERZCHNIA: 3.800 m² (hala: 2.200 m²; antresola: 1.600 m²)
AREA: 3.800 m² (commercial facility: 2.200 m²; mezzanine 1.600 m²)

ROK BUDOWY: 2014
YEAR: 2014

OPIS: hala handlowa z zapleczem socjalno-biurowym dla dystrybutora artykułów przemysłowych
DESCRIPTION: commercial facility with a social-office part for a distributor of industrial goods

PROJEKT: projekt architektoniczno-budowlany do uzyskania pozwolenia na budowę
DESIGN: building permit design

ZAKRES PRAC: generalne wykonawstwo
SCOPE OF WORK: general contracting

KONSTRUKCJA NOŚNA: stalowo-żelbetowa
SUPPORTING STRUCTURE: steel and reinforced concrete structure

DACH: blacha trapezowa / membrana PVC
ROOF: trapezoidal metal sheet / PVC membrane

OBUDOWA ŚCIAN: płyty warstwowe
WALL COVERING: sandwich panels

The Netherlands

BB Investments Poland

polski inwestor - dystrybutor i serwisant maszyn budowlanych JCB
Polish client - distributor and service of JCB construction machinery

LOKALIZACJA: Łomna, woj. mazowieckie
LOCATION: Łomna, Mazowieckie Voivodeship

POWIERZCHNIA: 1.900 m² (hala: 1400 m²; część socjalno-biurowa: 500 m²)
AREA: 1.900 m² (service and warehouse facility: 1.400 m²; social-office part: 500 m²)

ROK BUDOWY: 2017
YEAR: 2017

OPIS: hala serwisowo-magazynowa z częścią socjalno-biurową dla dystrybutora i sewisanta maszyn budowlanych JCB
DESCRIPTION: service and a warehouse facility with a social-office part for a distributor and service of JCB construction machinery

PROJEKT: projekt architektoniczno-budowlany do uzyskania pozwolenia na budowę
DESIGN: building permit design

ZAKRES PRAC: generalne wykonawstwo
SCOPE OF WORK: general contracting

KONSTRUKCJA NOŚNA: ramy blachownicowe / profile zimnogięte; budynek socjalno-biurowy: konstrukcja żelbetowo-stalowa
SUPPORTING STRUCTURE: plate-girder frames / cold-formed profiles; social-office building: steel and reinforced concrete structure

DACH: blacha trapezowa / membrana PVC
ROOF: trapezoidal metal sheet / PVC membrane

OBUDOWA ŚCIAN: płyty warstwowe; część socjalno-biurowa: płyty ze spieków kwarcowych, kasetony elewacyjne
WALL COVERING: sandwich panels; social-office part: quartz sintered plates, facade cassettes

Boels
JCB

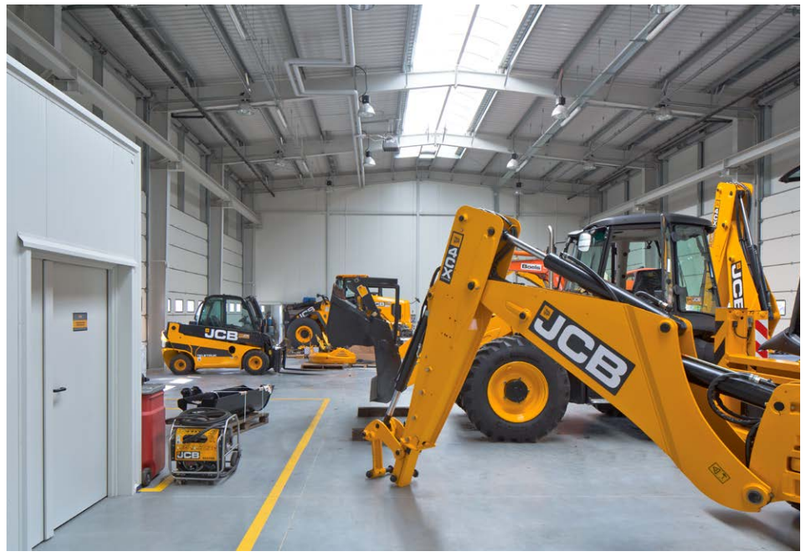
JCB

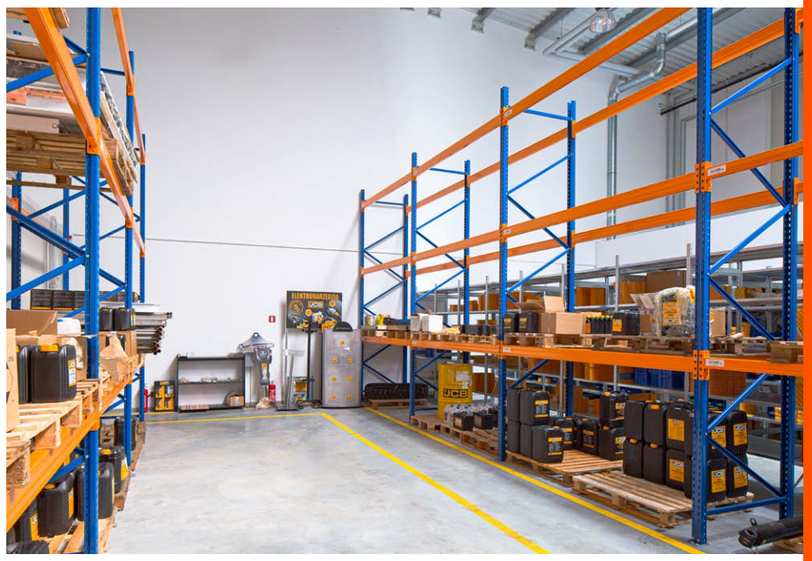

Docieramy
tam gdzie
inni boją
się jechać
SITEMASTER
JCB
SERVICE
JCB

Drewtur

polski inwestor - producent komponentów z drewna
Polish client – manufacturer of wooden components

LOKALIZACJA: Słodków, woj. wielkopolskie
LOCATION: Słodków, Wielkopolskie Voivodeship

POWIERZCHNIA: 4.700 m² (hala: 3.900 m²; wiata: 500 m²; budynek socjalno-biurowy: 300 m²)
AREA: 4.700 m² (production-warehouse facility: 3.900 m²; shed: 500 m²; social-office building: 300 m²)

ROK BUDOWY: 2016
YEAR: 2016

OPIS: hala produkcyjno-magazynowa wraz z budynkiem socjalno-biurowym dla firmy z branży drzewnej
DESCRIPTION: production-warehouse facility with a social-office building for a manufacturer of wooden components

PROJEKT: projekt architektoniczno-budowlany do uzyskania pozwolenia na budowę
DESIGN: building permit design

ZAKRES PRAC: generalne wykonawstwo
SCOPE OF WORK:general contracting

KONSTRUKCJA NOŚNA: ramy blachownicowe / profile zimnogięte; budynek socjalno-biurowy: konstrukcja żelbetowa
SUPPORTING STRUCTURE: plate-girder frames / cold-formed profiles; social-office building: reinforced concrete structure

DACH: blacha trapezowa / membrana PVC
ROOF: trapezoidal metal sheet / PVC membrane

OBUDOWA ŚCIAN: płyty warstwowe; budynek socjalno-biurowy: kasetony elewacyjne
WALL COVERING: sandwich panels, social-office building: facade cassettes

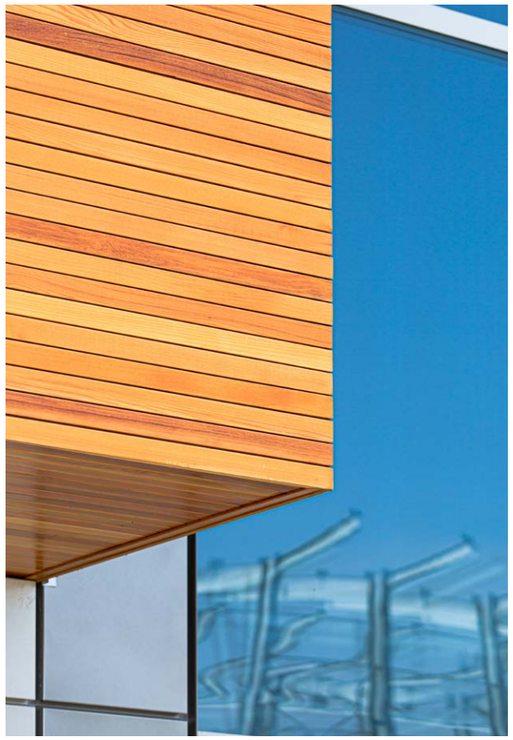

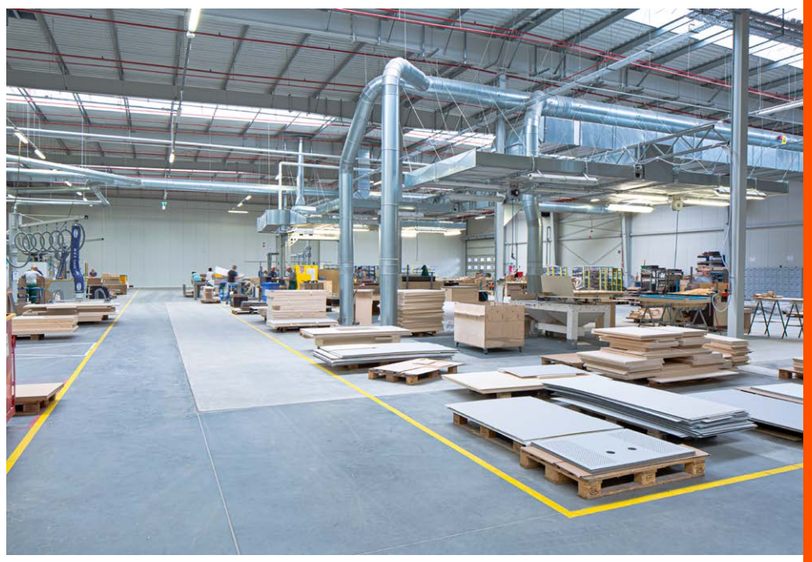

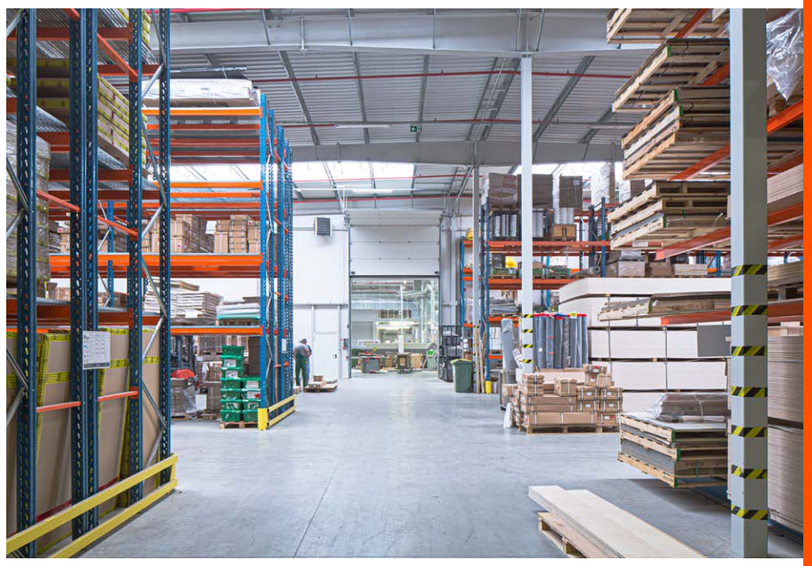

DKS

polski inwestor - dystrybutor i serwisant urządzeń poligraficznych, usługi poligraficzne
Polish client - distributor and service of printing equipment, printing services

LOKALIZACJA: Kowale, woj. pomorskie
LOCATION: Kowale, Pomorskie Voivodeship

POWIERZCHNIA: 3.200 m² (hala: 3.000 m²; budynek socjalno-biurowy: 200 m²)
AREA: 3.200 m² (production-warehouse facility: 3.000 m²; social-office building: 200 m²)

ROK BUDOWY: 2016
YEAR: 2016

OPIS: hala magazynowa z budynkiem socjalno-biurowym dla firmy zajmującej się dystrybucją i serwisem urządzeń poligraficznych oraz usługami poligraficznymi
DESCRIPTION: warehouse facility with a social-office building for a company dealing with distribution and service of printing equipment and printing services

PROJEKT: projekt architektoniczno-budowlany do uzyskania pozwolenia na budowę
DESIGN: building permit design

ZAKRES PRAC: generalne wykonawstwo
SCOPE OF WORK: general contracting

KONSTRUKCJA NOŚNA: ramy blachownicowe / profile zimnogięte; budynek socjalno-biurowy: konstrukcja żelbetowa
SUPPORTING STRUCTURE: plate-girder frames / cold-formed profiles; social-office building: reinforced concrete structure

DACH: blacha trapezowa / membrana PVC
ROOF: trapezoidal metal sheet / PVC membrane

OBUDOWA ŚCIAN: płyty warstwowe; budynek socjalno-biurowy: kasetony elewacyjne / spieki kwarcowe
WALL COVERING: sandwich panels; social-office building: facade cassettes / sintered quartz

DKS

Auto-Hak

polski inwestor – producent haków holowniczych
Polish client – manufacturer of towbars

LOKALIZACJA: Słupsk, woj. pomorskie
LOCATION: Słupsk, Pomorskie Voivodeship

POWIERZCHNIA: **Łącznie 10.300 m²**
hale: 4.000 m², 3.900 m², 2.000 m²; budynek socjalno-biurowy: 400 m²
AREA: **Total 10.300 m²**
production-warehouse facilities: 4.000 m², 3.900 m², 2.000 m²; social-office building: 400 m²

ROK BUDOWY: 3 obiekty przemysłowe z budynkiem socjalno-biurowym w latach 2013 - 2015
YEAR: 3 industrial facilities with a social-office building in years 2013 - 2015

OPIS: hala produkcyjno-magazynowe z budynkiem socjalno-biurowym dla producenta haków holowniczych do aut osobowych i dostawczych
DESCRIPTION: production-warehouse facilities with a social-office building for manufacturer of towbars for cars and vans

PROJEKT: projekt architektoniczno-budowlany do uzyskania pozwolenia na budowę
DESIGN: building permit design

ZAKRES PRAC: generalne wykonawstwo
SCOPE OF WORK: general contracting

KONSTRUKCJA NOŚNA: ramy blachownicowe / profile zimnogięte; budynek socjalno-biurowy: konstrukcja żelbetowa
SUPPORTING STRUCTURE: plate-girder frames / cold-formed profiles; social-office building: reinforced concrete structure

DACH: blacha trapezowa / membrana PVC
ROOF: trapezoidal metal sheet / PVC membrane

OBUDOWA ŚCIAN: płyty warstwowe; budynek socjalno-biurowy: spieki kwarcowe / kasetony elewacyjne, blacha elewacyjna sinus
WALL COVERING: sandwich panels; social-office building: sintered quartz / facade cassettes, sinus facade sheet

AUTO-HAK

AUTO-HAK
AUTO-HAK

Auto-Hak

polski inwestor – producent haków holowniczych
Polish client – manufacturer of towbars

CoBouw
hale stalowe

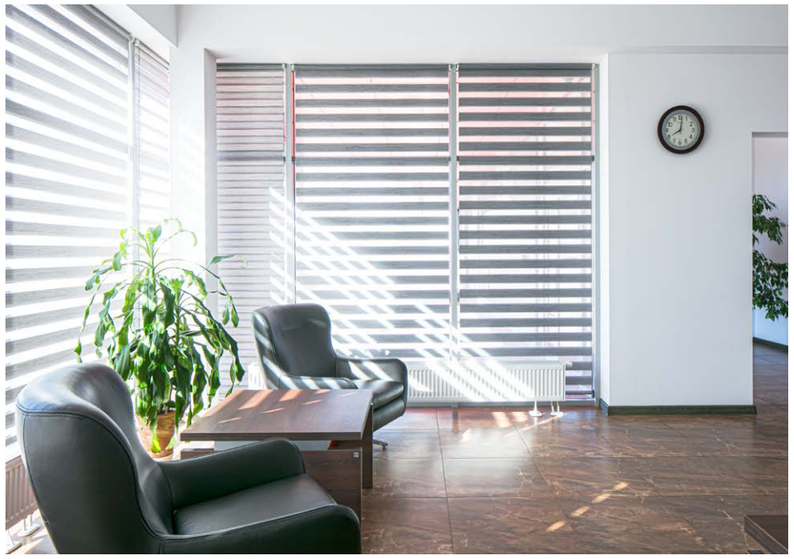

Kosmet-Hurt

polski inwestor - hurtownia artykułów spożywczych, chemicznych i higienicznych
Polish client - wholesale of food, chemical and hygienic products

LOKALIZACJA: Biała Podlaska, woj. lubelskie
LOCATION: Biała Podlaska, Lubelskie Voivodeship

POWIERZCHNIA: 5.700 m² (hala: 4.850 m²; część socjalno-biurowa: 850 m²)
AREA: 5.700 m² (commercial facility with warehouse: 4.850 m²; social-office part: 850 m²)

ROK BUDOWY: 2018
YEAR: 2018

OPIS: hala handlowo-magazynowa z częścią socjalno-biurową oraz powierzchniami handlowymi pod wynajem
DESCRIPTION: commercial and warehouse facility with a social-office part and commercial spaces for rent

PROJEKT: projekt architektoniczno-budowlany do uzyskania pozwolenia na budowę
DESIGN: building permit design

ZAKRES PRAC: generalne wykonawstwo
SCOPE OF WORK: general contracting

KONSTRUKCJA NOŚNA: słupy żelbetowe / dźwigary kratowe / płatwie kratowe
SUPPORTING STRUCTURE: reinforced concrete columns / truss girders / truss purlins

DACH: blacha trapezowa / membrana PVC
ROOF: trapezoidal metal sheet / PVC membrane

OBUDOWA ŚCIAN: płyty warstwowe
WALL COVERING: sandwich panels

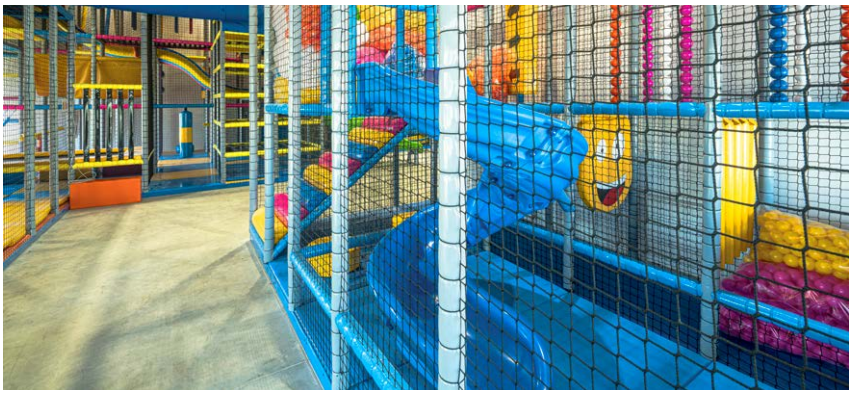

Plasteam

polski inwestor - producent toreb reklamowych
Polish client - manufacturer of advertising bags

LOKALIZACJA: Łubna, woj. mazowieckie
LOCATION: Łubna, Mazowieckie Voivodeship

POWIERZCHNIA: 4.600 m² (hala: 4.100 m²; część socjalno-biurowa: 500 m²)
AREA: 4.600 m² (production-warehouse facility: 4.100 m²; social-office part: 500 m²)

ROK BUDOWY: 2018
YEAR: 2018

OPIS: hala produkcyjno-magazynowa z częścią socjalno-biurową dla producenta toreb foliowych i papierowych oraz kopert kurierskich z nadrukiem reklamowym
DESCRIPTION: production-warehouse facility with a social-office part for a manufacturer of foil and paper bags and courier envelopes with an advertising print

PROJEKT: projekt architektoniczno-budowlany do uzyskania pozwolenia na budowę
DESIGN: building permit design

ZAKRES PRAC: generalne wykonawstwo
SCOPE OF WORK: general contracting

KONSTRUKCJA NOŚNA: ramy blachownicowe / profile zimnogięte
SUPPORTING STRUCTURE: plate-girder frames / cold-formed profiles

DACH: blacha trapezowa / membrana PVC
ROOF: trapezoidal metal sheet / PVC membrane

OBUDOWA ŚCIAN: płyty warstwowe; budynek socjalno-biurowy: blacha elewacyjna sinus
WALL COVERING: sandwich panels; social-office building: sinus facade sheet

Martinswerk GmbH
201 517

Vito Polska

polski inwestor – producent okien PVC i ślusarki aluminium
Polish client – manufacturer of PVC windows and aluminum joinery

LOKALIZACJA: Międzyrzec Podlaski, woj. lubelskie
LOCATION: Międzyrzec Podlaski, Lubelskie Voivodeship

POWIERZCHNIA: 2.500 m² (hala: 2.000 m²; budynek socjalno-biurowy: 500 m²)
AREA: 2.500 m² (production plant with warehouse: 2.000 m²; social-office building: 500 m²)

ROK BUDOWY: 2017
YEAR: 2017

OPIS: hala produkcyjno-magazynowa z budynkiem socjalno-biurowym dla producenta okien PVC i stolarki aluminium
DESCRIPTION: production plant with a warehouse and a social-office building for a manufacturer of PVC windows and aluminum joinery

PROJEKT: projekt architektoniczno-budowlany do uzyskania pozwolenia na budowę
DESIGN: building permit design

ZAKRES PRAC: generalne wykonawstwo
SCOPE OF WORK: general contracting

KONSTRUKCJA NOŚNA: ramy blachownicowe / profile zimnogięte; budynek socjalno-biurowy: konstrukcja żelbetowa
SUPPORTING STRUCTURE: plate-girder frames / cold-formed profiles; social-office building: reinforced concrete structure

DACH: blacha trapezowa / membrana PVC
ROOF: trapezoidal metal sheet / PVC membrane

OBUDOWA ŚCIAN: płyty warstwowe
WALL COVERING: sandwich panels

VITO
okna
LEŚNA
39

Wet-Art

polski inwestor – hurtownia zoologiczna
Polish client – zoological wholesaler

LOKALIZACJA: Wojcieszyce, woj. lubuskie
LOCATION: Wojcieszyce, Lubuskie Voivodeship

POWIERZCHNIA: 1.550 m² (hala 1.200 m²; część socjalno-biurowa: 350 m²)
AREA: 1.550 m²; (warehouse facility: 1.200 m²; social-office part: 350 m²)

ROK BUDOWY: 2018
YEAR: 2018

OPIS: hala magazynowa z częścią socjalno-biurową dla hurtowni zoologicznej
DESCRIPTION: warehouse with a social-office part for a zoological wholesaler

PROJEKT: projekt architektoniczno-budowlany do uzyskania pozwolenia na budowę
DESIGN: building permit design

ZAKRES PRAC: generalne wykonawstwo
SCOPE OF WORK: general contracting

KONSTRUKCJA NOŚNA: ramy blachownicowe / profile zimnogięte; cześć socjalno-biurowa: stalowo-żelbetowa
SUPPORTING STRUCTURE: plate-girder frames / cold-formed profiles; social-office part: steel and reinforced concrete structure

DACH: blacha trapezowa / membrana PVC
ROOF: trapezoidal metal sheet / PVC membrane

OBUDOWA ŚCIAN: płyty warstwowe; część socjalno-biurowa: blacha elewacyjna sinus
WALL COVERING: sandwich panels, social-office part: sinus facade sheet

PureLife

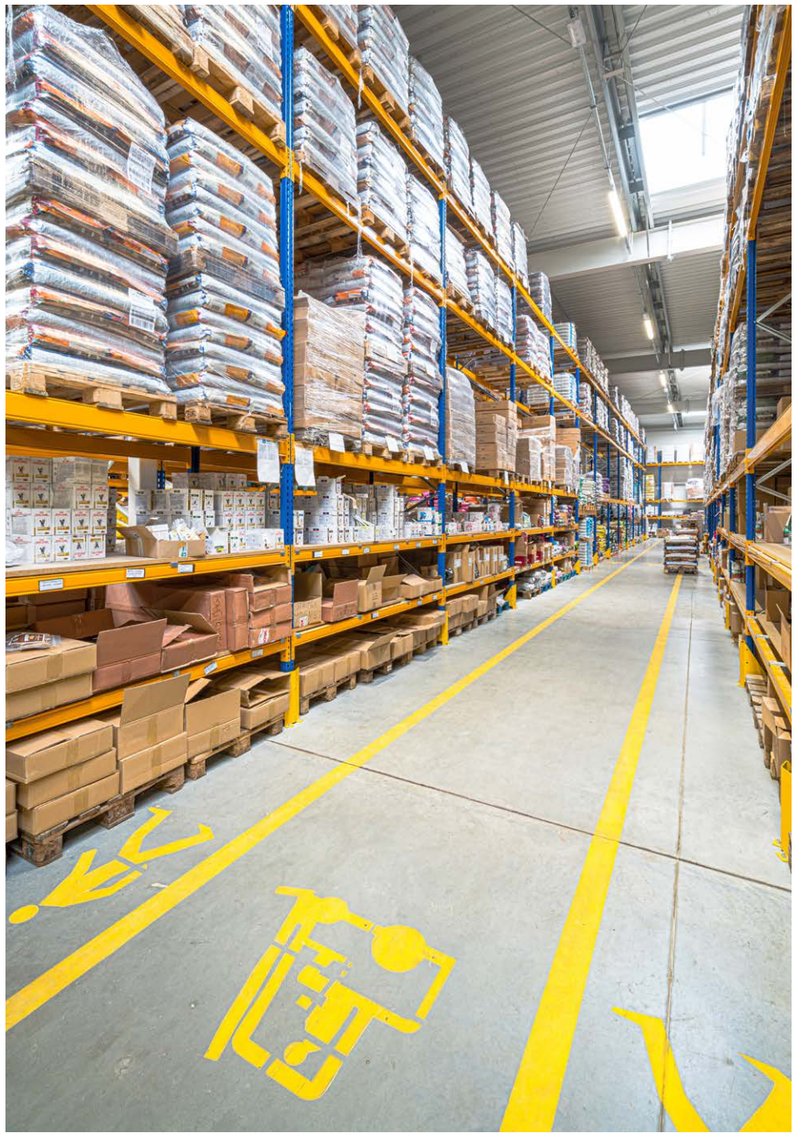

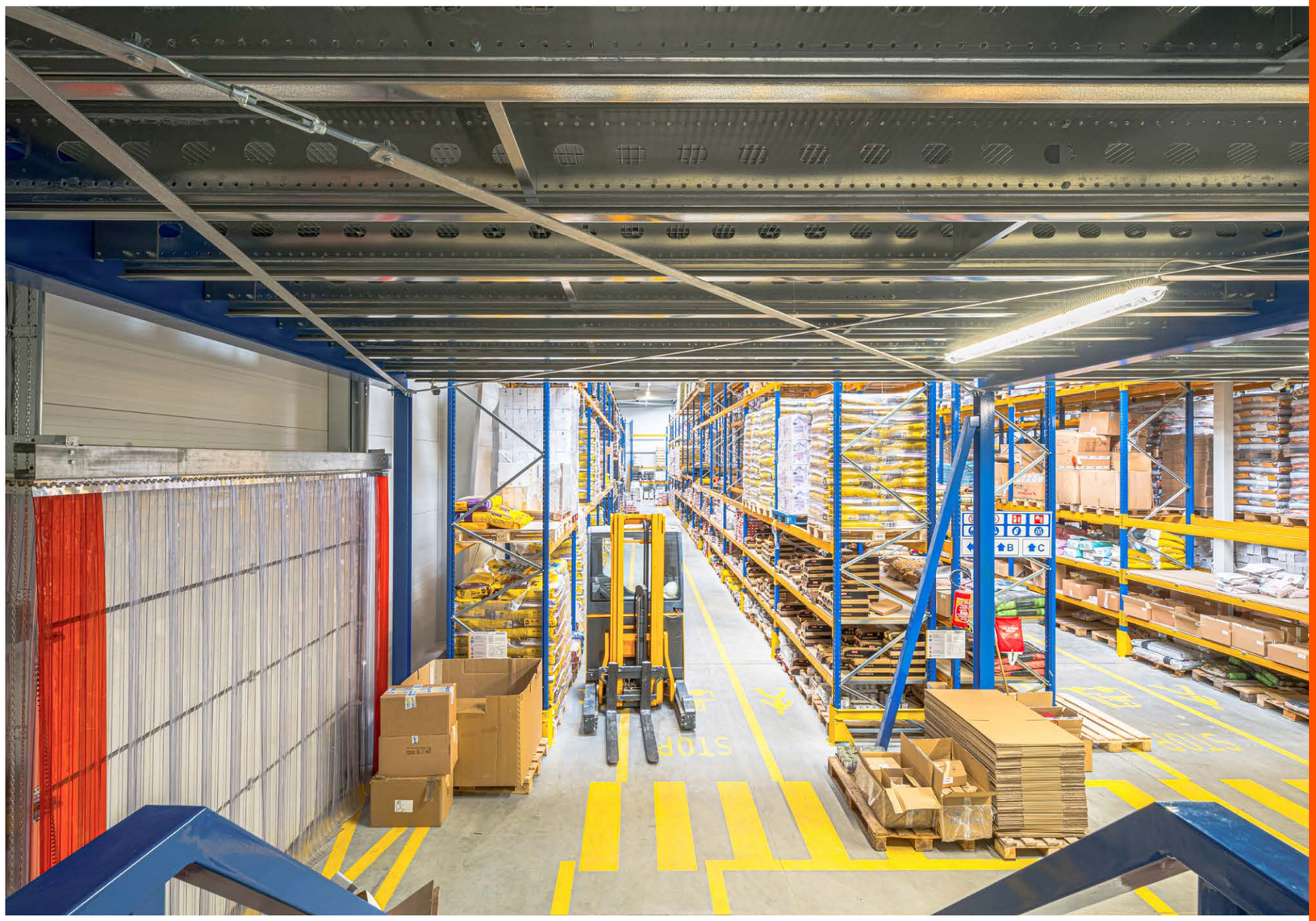

Spectra Lighting

polski inwestor - producent i dystrybutor oświetlenia
Polish client – manufacturer and distrubutor of LED lighting

LOKALIZACJA: Załuski, woj. mazowieckie
LOCATION: Załuski, Mazowieckie Voivodeship

POWIERZCHNIA: 4.000 m² (hala: 3.500 m²; część socjalno-biurowa: 500 m²)
AREA: 4.000 m² (production-warehouse facility: 3.500 m²; social-office part: 500 m²)

ROK BUDOWY: 2019
YEAR: 2019

OPIS: hala produkcyjno-magazynowa z częścią socjalno-biurową dla producenta i dystrybutora oświetlenia
DESCRIPTION: production-warehouse facility with a social-office part for a producer and distributor of lighting

PROJEKT: projekt architektoniczno-budowlany do uzyskania pozwolenia na budowę
DESIGN: building permit design

ZAKRES PRAC: generalne wykonawstwo
SCOPE OF WORK: general contracting

KONSTRUKCJA NOŚNA: ramy blachownicowe / profile zimnogięte; część socjalno- biurowa: konstrukcja żelbetowa
SUPPORTING STRUCTURE: plate-girder frames / cold-formed profiles; social-office part: reinforced concrete structure

DACH: blacha trapezowa / membrana PVC
ROOF: trapezoidal metal sheet / PVC membrane

OBUDOWA ŚCIAN: płyty warstwowe; część socjalno-biurowa: blacha elewacyjna sinus
WALL COVERING: sandwich panels; social-office part: sinus facade sheet

EAGLE

EAGLE
TBI

Nafa

kanadyjski inwestor - selekcjonowanie i sortowanie skór futerkowych
Canadian client - selection and sorting of fur skins

LOKALIZACJA: Łozienica, woj. zachodniopomorskie, Goleniowski Park Przemysłowy
LOCATION: Łozienica, Zachodniopomorskie Voivodeship, Goleniów Industrial Park

POWIERZCHNIA: **Łącznie 13.300 m²**
hale: 6.600 m², 5.000 m²; budynki socjalno-biurowe: 1.000 m², 700 m²
AREA: **Total 13.300 m²**
production-warehouse facilities: 6.600 m², 5.000 m²; social-office buildings: 1.000 m², 700 m²

ROK BUDOWY: 2 obiekty przemysłowe z 2 budynkami socjalno-biurowymi w latach 2009 - 2016
YEAR: 2 industrial facilities with 2 social-office buildings in years 2009 - 2016

OPIS: hale produkcyjno-magazynowe z budynkami socjalno-biurowymi dla firmy z branży futrzarskiej, selekcjonowanie i sortowanie skór futerkowych
DESCRIPTION: production-warehouse facilities with a social-office buildings for a fur industry company, selection and sorting of furskins

PROJEKT: projekt architektoniczno-budowlany do uzyskania pozwolenia na budowę
DESIGN:building permit design

ZAKRES PRAC: generalne wykonawstwo
SCOPE OF WORK: general contracting

KONSTRUKCJA NOŚNA: ramy blachownicowe / profile zimnogięte; budynki socjalno-biurowe: konstrukcja żelbetowa
SUPPORTING STRUCTURE: plate-girder frames / cold-formed profiles; social-office buildings: reinforced concrete structure

DACH: blacha trapezowa / membrana PVC
ROOF: trapezoidal metal sheet / PVC membrane

OBUDOWA ŚCIAN: płyty warstwowe; budynki socjalno-biurowe: blacha elewacyjna sinus
WALL COVERING: sandwich panels; social-office buildings: sinus facade sheet

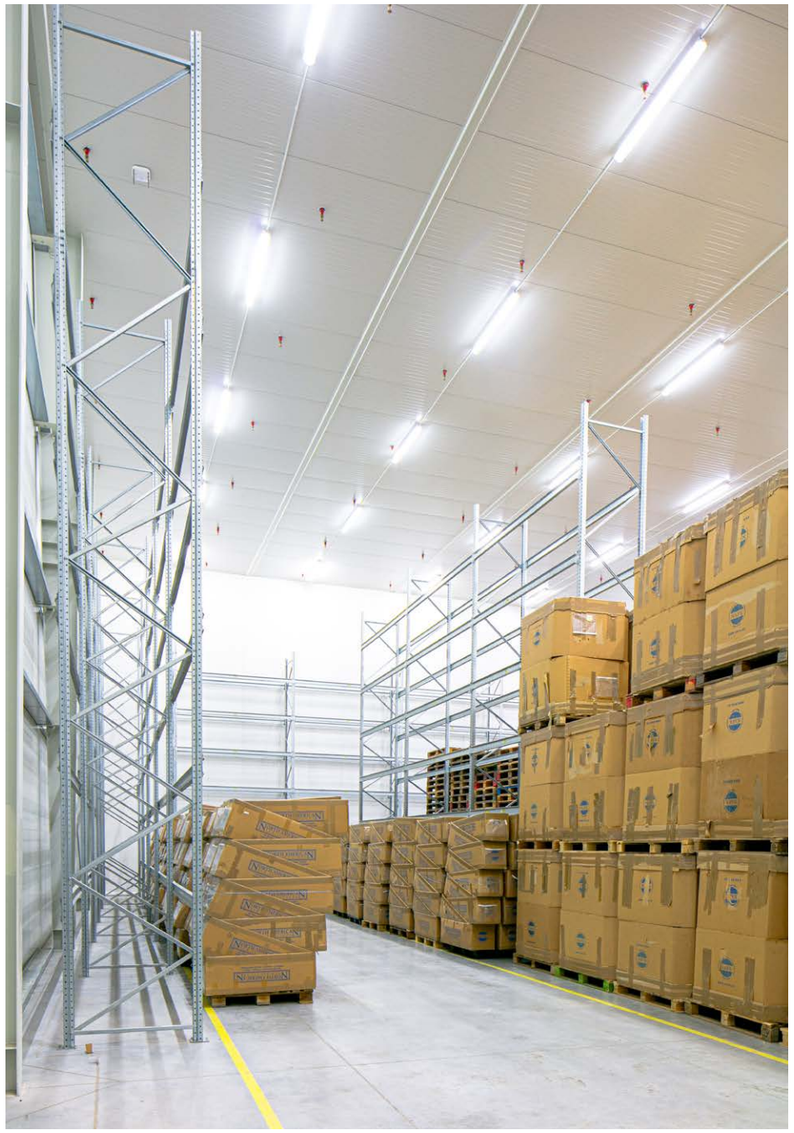

Arsanit

polski inwestor - producent chemii budowlanej
Polish client - manufacturer of construction chemicals

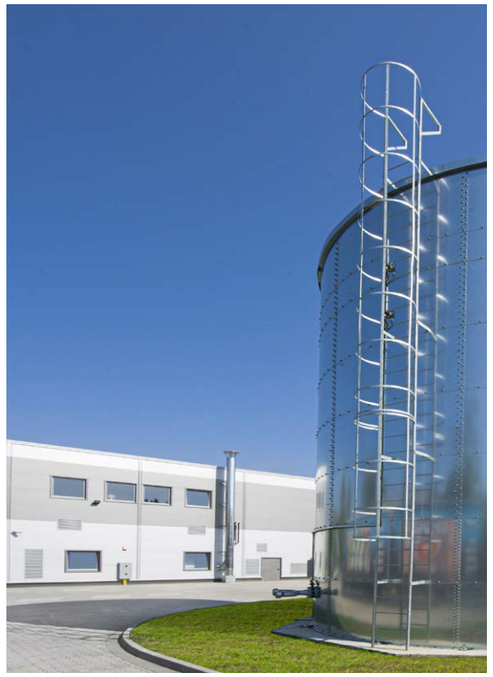

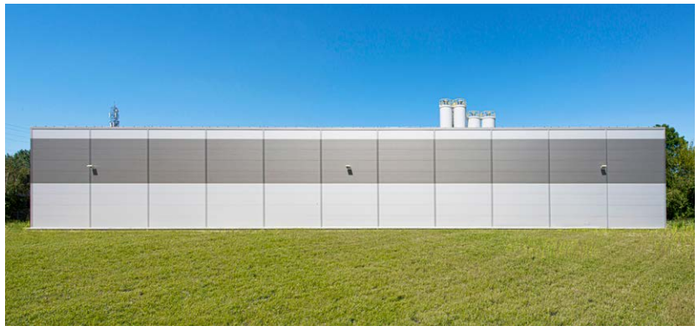

LOKALIZACJA: Konin, woj. wielkopolskie
LOCATION: Konin, Wielkopolskie Voivodeship

POWIERZCHNIA: **Łącznie 7.200 m²**
hale: 5.000 m², 2.200 m²
AREA: **Total 7.200 m²**
production-warehouse facilities: 5.000 m², 2.200 m²

ROK BUDOWY: 2 obiekty przemysłowe w latach 2014 - 2015
YEAR: 2 industrial facilities in years 2014 - 2015

OPIS: hale produkcyjno-magazynowe z częścią socjalno-biurową dla producenta chemii budowlanej
DESCRIPTION: production-warehouse facilities with a social-office part for a manufacturer of construction chemicals

PROJEKT: projekt architektoniczno-budowlany do uzyskania pozwolenia na budowę
DESIGN: building permit design

ZAKRES PRAC: generalne wykonawstwo
SCOPE OF WORK: general contracting

KONSTRUKCJA NOŚNA: ramy blachownicowe / płatwie kratownicowe; ramy blachownicowe / profile zimnogięte
SUPPORTING STRUCTURE: plate-girder frames / truss purlins; plate-girder frames / cold-formed profiles

DACH: blacha trapezowa / membrana PVC
ROOF: trapezoidal metal sheet / PVC membrane

OBUDOWA ŚCIAN: płyty warstwowe
WALL COVERING: sandwich panels

Grupa Lotos S.A.

polski inwestor - producent wyrobów asfaltowych
Polish client – manufacturer of bitumen products

LOKALIZACJA: Jasło, woj. podkarpackie, Tarnobrzeska Specjalna Strefa Ekonomiczna
LOCATION: Jasło, Podkarpackie Voivodeship, Tarnobrzeg Special Economic Zone

POWIERZCHNIA: 5.650 m² (hale: 4.500 m², 900 m², 250 m²)
AREA: 5.650 m² (production plants with warehouse: 4.500 m², 900 m², 250 m²)

ROK BUDOWY: 2008
YEAR: 2008

OPIS: hale produkcyjne dla producenta wyrobów asfaltowych
DESCRIPTION: production plants for a manufacturer of bitumen products

PROJEKT: projekt architektoniczno-budowlany do uzyskania pozwolenia na budowę
DESIGN: building permit design

ZAKRES PRAC: generalne wykonawstwo
SCOPE OF WORK: general contracting

KONSTRUKCJA NOŚNA: ramy blachownicowe / płatwie kratowe; ramy blachownicowe / profile zimnogięte
SUPPORTING STRUCTURE: plate-girder frames / truss purlins; plate-girder frames / cold-formed profiles

DACH: blacha trapezowa / membrana PVC
ROOF: trapezoidal metal sheet / PVC membrane

OBUDOWA ŚCIAN: blacha trapezowa
WALL COVERING: trapezoidal metal sheet

Refleks

polski inwestor - hurtownia wyrobów sanitarno-grzewczych
Polish client - wholesaler of sanitary and heating products

LOKALIZACJA: Białystok, woj. podlaskie
LOCATION: Białystok, Podlaskie Voivodeship

POWIERZCHNIA: 7.800 m² (hala: 6.500 m²; budynek biurowo-handlowy: 1.300 m²)
AREA: 7.800 m² (warehouse facitilty: 6.500 m², office and comercial building: 1.300 m²)

ROK BUDOWY: 2012
YEAR: 2012

OPIS: hala magazynowa z budynkiem biurowo-handlowym dla dystrybutora artykułów grzewczych, sanitarno-instalacyjnych i wyposażenia łazienek
DESCRIPTION: warehouse facility with a commercial-office building for a distributor of heating, sanitary-plumbing articles and bathroom equipment

PROJEKT: projekt budowlany zamienny
DESIGN: replacement buiding permit

ZAKRES PRAC: generalne wykonawstwo
SCOPE OF WORK: general contracting

KONSTRUKCJA NOŚNA: ramy blachownicowe / płatwie kratowe; budynek handlowo-biurowy: konstrukcja żelbetowa
SUPPORTING STRUCTURE: plate-girder frames / truss purlins; commercial-office building: reinforced concrete structure

DACH: blacha trapezowa / membrana PVC
ROOF: trapezoidal metal sheet / PVC membrane

OBUDOWA ŚCIAN: płyty warstwowe; budynek handlowo-biurowy: okładzina elewacyjna
WALL COVERING: sandwich panels; commercial-office building: facade cladding

Grupa Gaik

polski inwestor – producent owoców
Polish client – fruit producer

LOKALIZACJA: Witalówka, woj. mazowieckie
LOCATION: Witalówka, Mazowieckie Voivodeship

POWIERZCHNIA: Łącznie 4.700 m²
hale: 450 m², 4.000 m²; budynek socjalno-biurowy: 250 m²
AREA: **Total 4.700 m²**
fruit sorting and storage facilities: 450 m², 4.000 m²; social-office building: 250 m²

ROK BUDOWY: 2 obiekty przemysłowe z budynkiem socjalno-biurowym w latach 2013 - 2015
YEAR: 2 industrial facilities with a social-office building in years 2013 - 2015

OPIS: sortownie i przechowalnie owoców z komorami z kontrolowaną atmosferą oraz budynkiem socjalno-biurowym dla producenta owoców; **obiekt zaprojektowany zgodnie z HACCP - posiadający certyfikację**
DESCRIPTION: fruit sorting and storage facilities with chambers with controlled atmosphere and a social-office building for the fruit producer; **facility designed in accordance with HACCP - certified**

PROJEKT: projekt architektoniczno-budowlany do uzyskania pozwolenia na budowę
DESIGN: building permit design

ZAKRES PRAC: generalne wykonawstwo
SCOPE OF WORK: general contracting

KONSTRUKCJA NOŚNA: ramy blachownicowe / dźwigary kratowe / słupy żelbetowe; budynek socjalno-biurowy: konstrukcja żelbetowa
SUPPORTING STRUCTURE: plate-girder frames / truss girders / reinforced concrete columns; social-office building: reinforced concrete structure

DACH: blacha trapezowa / membrana PVC
ROOF: trapezoidal metal sheet / PVC membrane

OBUDOWA ŚCIAN: płyty warstwowe; blacha trapezowa; budynek socjalno-biurowy: panele elewacyjne / blacha elewacyjna sinus
WALL COVERING: sandwich panels; trapezoidal metal sheet; social-office building: facade panels / sinus facade sheet

GLOBETROTTER
GRUPA
gaik

GRUPA
gaik

GRUPA
gaik

Grupa Gaik

polski inwestor – producent owoców
Polish client – fruit producer

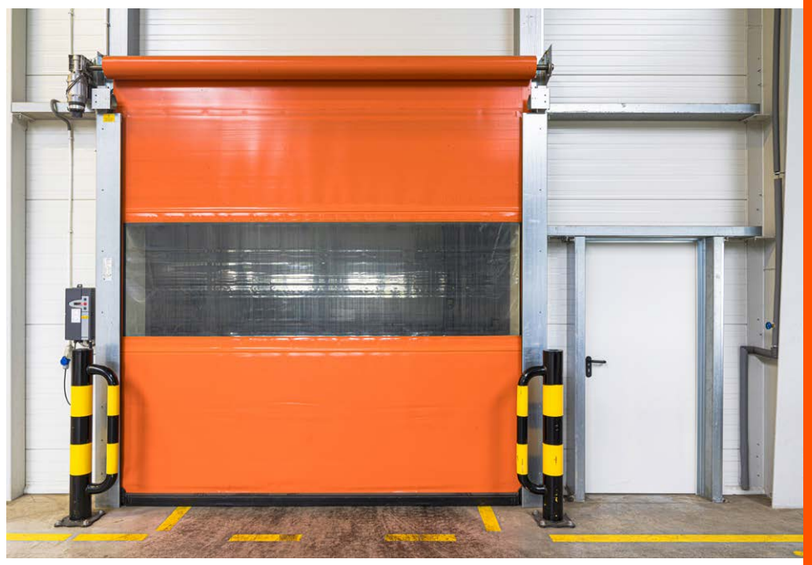

Boboland

polski inwestor - hurtownia artykułów dziecięcych
Polish client - wholesale of baby products

LOKALIZACJA: Szczecin, woj. zachodniopomorskie
LOCATION: Szczecin, Zachodniopomorskie Voivodeship

POWIERZCHNIA: 2.000 m² (hala: 1.800 m²; część socjalno-biurowa 200 m²)
AREA: 2.000 m² (commercial facility: 1.800 m²; social-office part: 200 m²)

ROK BUDOWY: 2020
YEAR: 2020

OPIS: hala handlowa dla dystrybutora artkułów dziecięcych
DESCRIPTION: commercial facility for a distributor of baby products

PROJEKT: projekt architektoniczno-budowlany do uzyskania pozwolenia na budowę
DESIGN: building permit design

ZAKRES PRAC: generalne wykonawstwo
SCOPE OF WORK: general contracting

KONSTRUKCJA NOŚNA: ramy blachownicowe / profile zimnogięte; część socjalno-biurowa: konstrukcja żelbetowa
SUPPORTING STRUCTURE: plate-girder frames / cold-formed profiles; social-office part: reinforced concrete structure

DACH: blacha trapezowa / membrana PVC
ROOF: trapezoidal metal sheet / PVC membrane

OBUDOWA ŚCIAN: płyty warstwowe; część socjalno-biurowa: kasetony elewacyjne
WALL COVERING: sandwich panels; social-office part: facade cassettes

Boboland
Wszystko co najlepsze dla Twojego dziecka!

cybex

Boboland

polski inwestor - hurtownia artykułów dziecięcych
Polish client - wholesale of baby products

nomi
nomi
X-lander

POLICE

Kinderkraft
Easy
with kids

4moms
believe in better.

Boboland

cybex
ZENO
SHAPE
YOU
UP!
RECARO
Joie
BabySafe

Addit

holenderski inwestor - producent elementów z blach
Dutch inwestor - manufacturer of sheet metal parts

LOKALIZACJA: Węgrów, woj. mazowieckie
LOCATION: Węgrów, Mazowieckie Voivodeship

POWIERZCHNIA: **Łącznie 23.100 m²**
hale: 3.300 m², 3.800 m², 6.000 m², 5.000 m², 5.000 m²
AREA:**Total 23.100 m²**
production-warehouse facilities: 3.300 m², 3.800 m², 6.000 m², 5.000 m², 5.000 m²

ROK BUDOWY: 5 obiektów przemysłowych w latach 2008 - 2021
YEAR: 5 industrial facilities in years 2008 - 2021

OPIS: hale produkcyjno-magazynowe z częścią socjalno-biurową dla producenta komponentów z blachy, urządzeń i maszyn
DESCRIPTION: production-warehouse facilities with a social-office part for a manufacturer of sheet metal parts, components, equipment and machinery

PROJEKT: projekt architektoniczno-budowlany do uzyskania pozwolenia na budowę
DESIGN: building permit design

ZAKRES PRAC: generalne wykonawstwo
SCOPE OF WORK: general contracting

KONSTRUKCJA NOŚNA: ramy blachownicowe / profile zimnogięte; części socjalno-biurowe: konstrukcja żelbetowa
SUPPORTING STRUCTURE: plate-girder frames / cold-formed profiles; social-office parts: reinforced concrete structure

DACH: blacha trapezowa / membrana PVC
ROOF: trapezoidal metal sheet / PVC membrane

OBUDOWA ŚCIAN: blacha trapezowa; płyty warstwowe
WALL COVERING: trapezoidal metal sheet / sandwich panels

Addit

holenderski inwestor - producent elementów z blach
Dutch inwestor - manufacturer of sheet metal parts

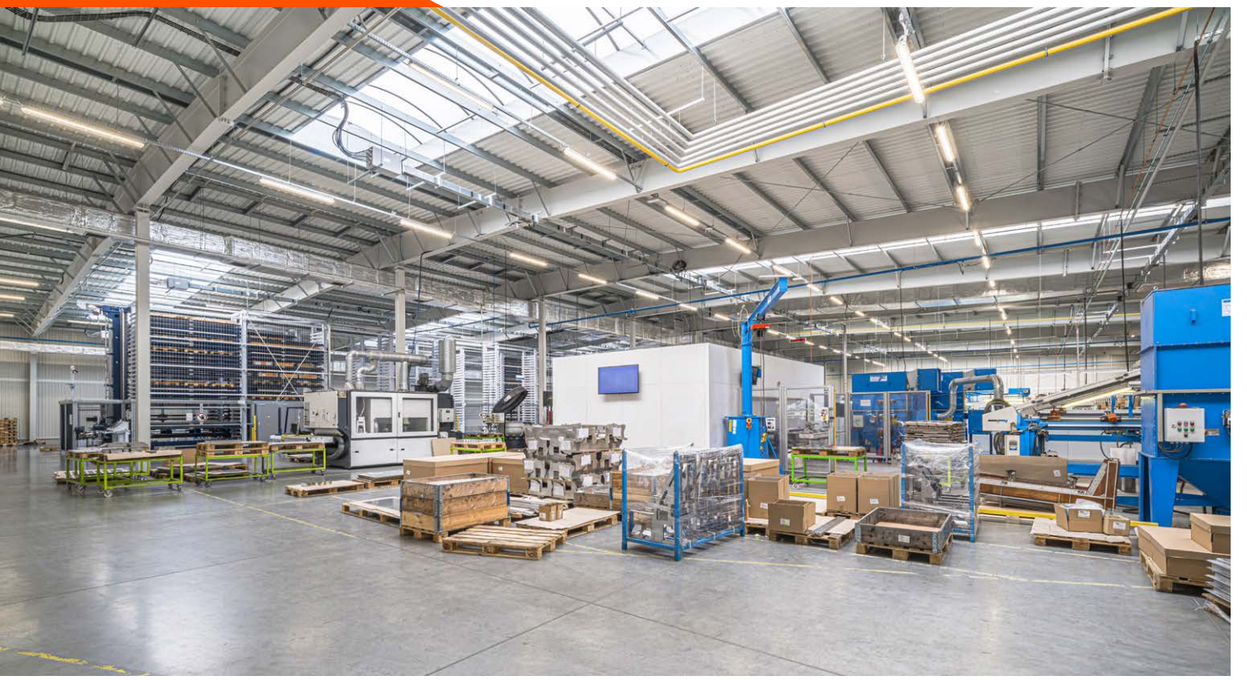

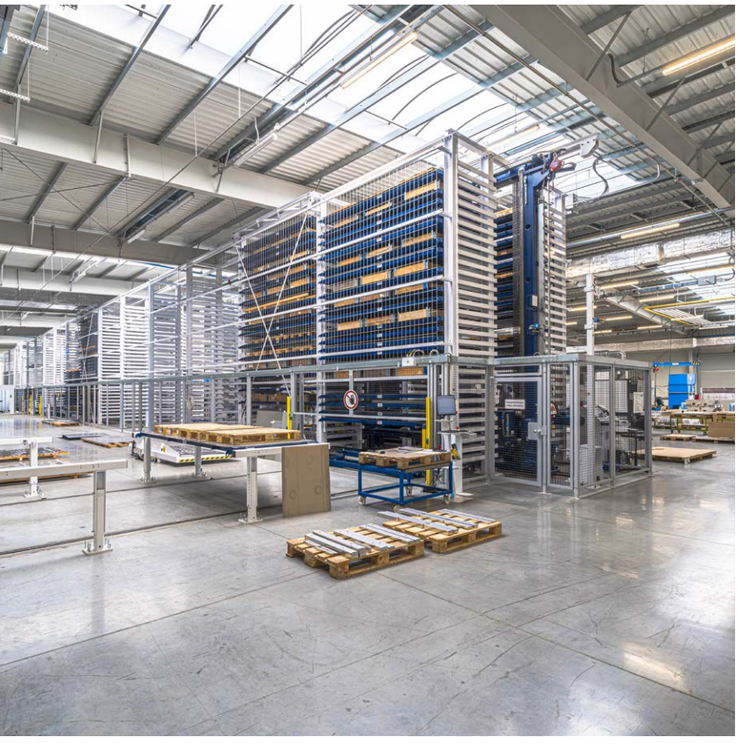

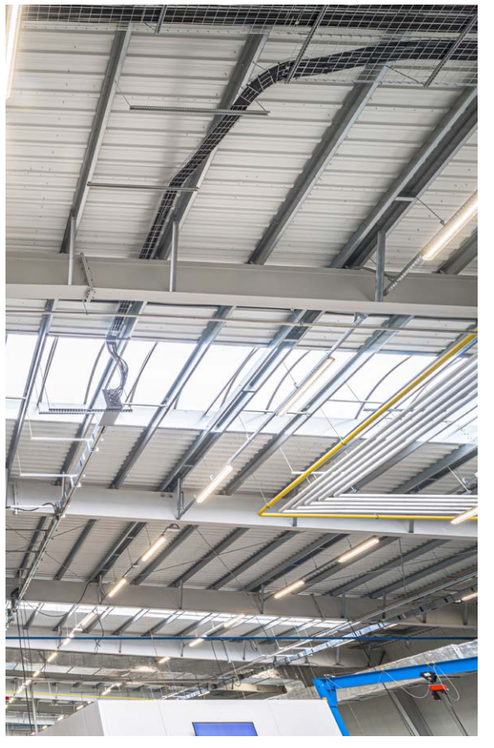

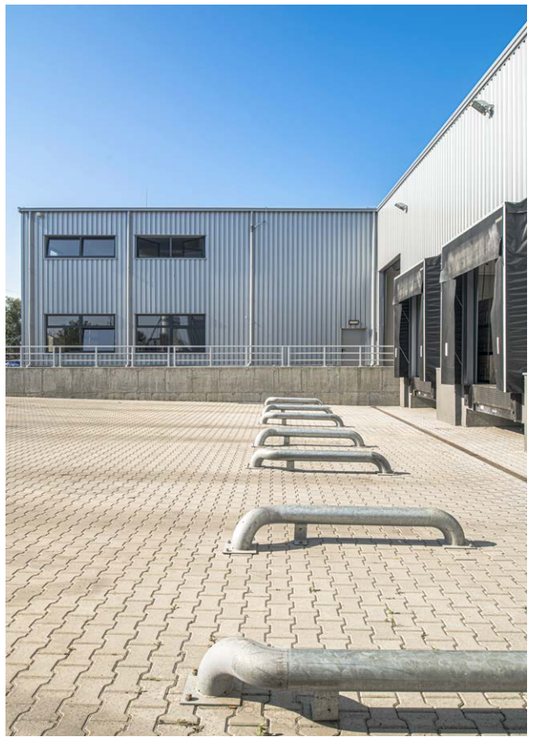

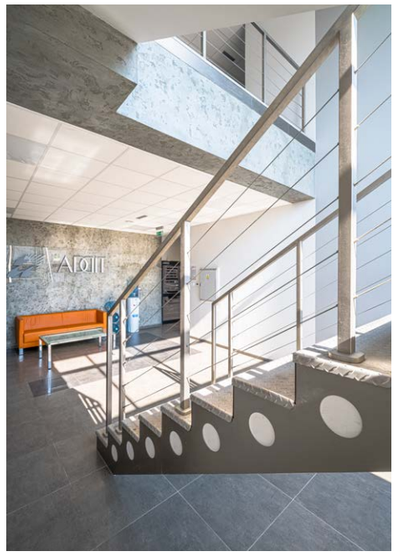

FENIKS

TAP Kutno

polski inwestor - producent dodatków paszowych
Polish client - manufacturer of feed additives

LOKALIZACJA: Kutno, woj. łódzkie, Łódzka Specjalna Strefa Ekonomiczna
LOCATION: Kutno, Łódź voivodeship, Lodz Special Economic Zone

POWIERZCHNIA: 3.600 m² (hala: 2.900 m²; część socjalno-biurowa: 700 m²)
AREA: 3.600 m² (production-warehouse facility: 2.900 m²; social-office part: 700m²)

ROK BUDOWY: 2020
YEAR: 2020

OPIS: hala produkcyjno-magazynowa z częścią socjalno-biurową dla producenta dodatków paszowych
DESCRIPTION: production-warehouse facility with a social-office part for a manufacturer of feed additives

PROJEKT: projekt architektoniczno-budowlany do uzyskania pozwolenia na budowę
DESIGN: building permit design

ZAKRES PRAC: generalne wykonawstwo
SCOPE OF WORK: general contracting

KONSTRUKCJA NOŚNA: ramy blachownicowe / profile zimnogięte; część socjalno-biurowa: konstrukcja stalowo-żelbetowa
SUPPORTING STRUCTURE: plate-girder frames / cold-formed profiles; social-office part: steel and reinforced concrete structure

DACH: blacha trapezowa / membrana PVC
ROOF: trapezoidal metal sheet / PVC membrane

OBUDOWA ŚCIAN: płyty warstwowe; część socjalno-biurowa: kasetony elewacyjne
WALL COVERING: sandwich panels; social-office part: facade cassettes

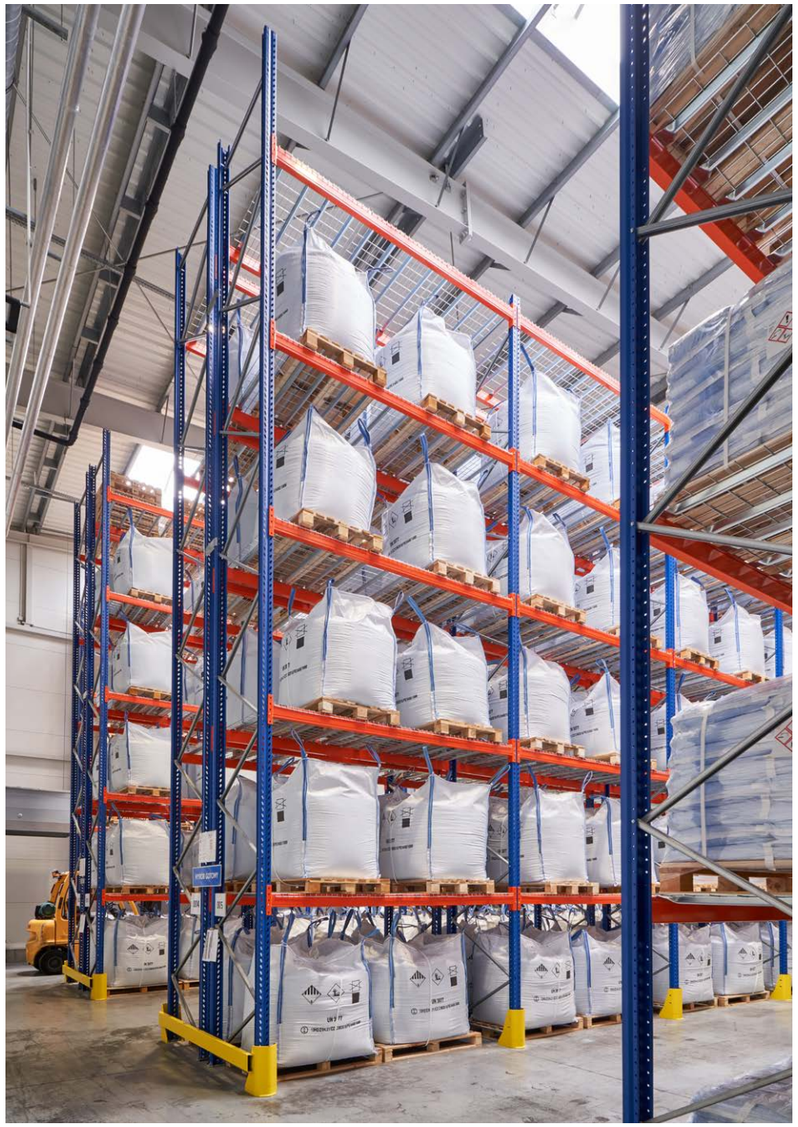

TCM

LS Bedding Polska

belgijski inwestor - producent łóżek i nowoczesnych systemów spania
Belgian client - manufacturer of beds and modern sleeping systems

LOKALIZACJA: Lućmierz, woj. łódzkie, Łódzka Specjalna Strefa Ekonomiczna
LOCATION: Lućmierz, Łódź Voivodeship, Lodz Special Economic Zone

POWIERZCHNIA: 2.360 m² (hala 2.000 m²; część socjalno-biurowa: 360 m²)
AREA: 2.360 m² (production-warehouse facility: 2.000 m²; social-office part: 360 m²)

ROK BUDOWY: 2020
YEAR: 2020

OPIS: hala produkcyjno-magazynowa z częścią socjalno-biurową dla projektanta i producenta łóżek i nowoczesnych systemów spania
DESCRIPTION: production-warehouse facility with a social-office part for a manufacturer of beds and modern sleeping systems

PROJEKT: projekt architektoniczno-budowlany do uzyskania pozwolenia na budowę
DESIGN: building permit design

ZAKRES PRAC: generalne wykonawstwo
SCOPE OF WORK: general contracting

KONSTRUKCJA NOŚNA: ramy blachownicowe / profile zimnogięte; część socjalno-biurowa: konstrukcja stalowo-żelbetowa
SUPPORTING STRUCTURE: plate-girder frames / cold-formed profiles; social-office part: steel and reinforced concrete structure

DACH: blacha trapezowa / membrana PVC
ROOF: trapezoidal metal sheet / PVC membrane

OBUDOWA ŚCIAN: płyty warstwowe
WALL COVERING: sandwich panels

LS Bedding Polska

belgijski inwestor - producent łóżek i nowoczesnych systemów spania
Belgian client - manufacturer of beds and modern sleeping systems

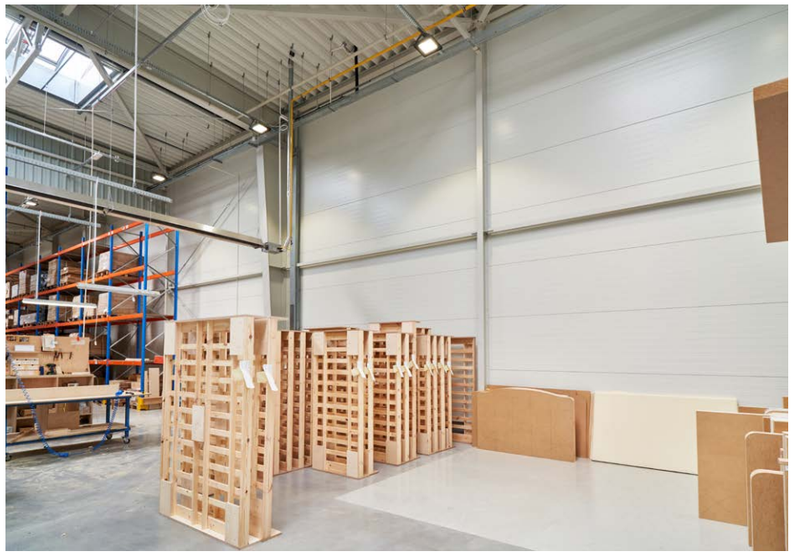

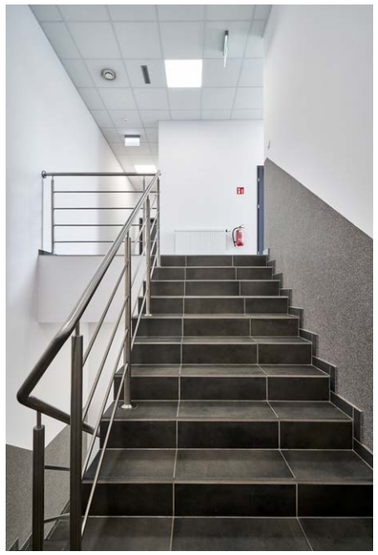

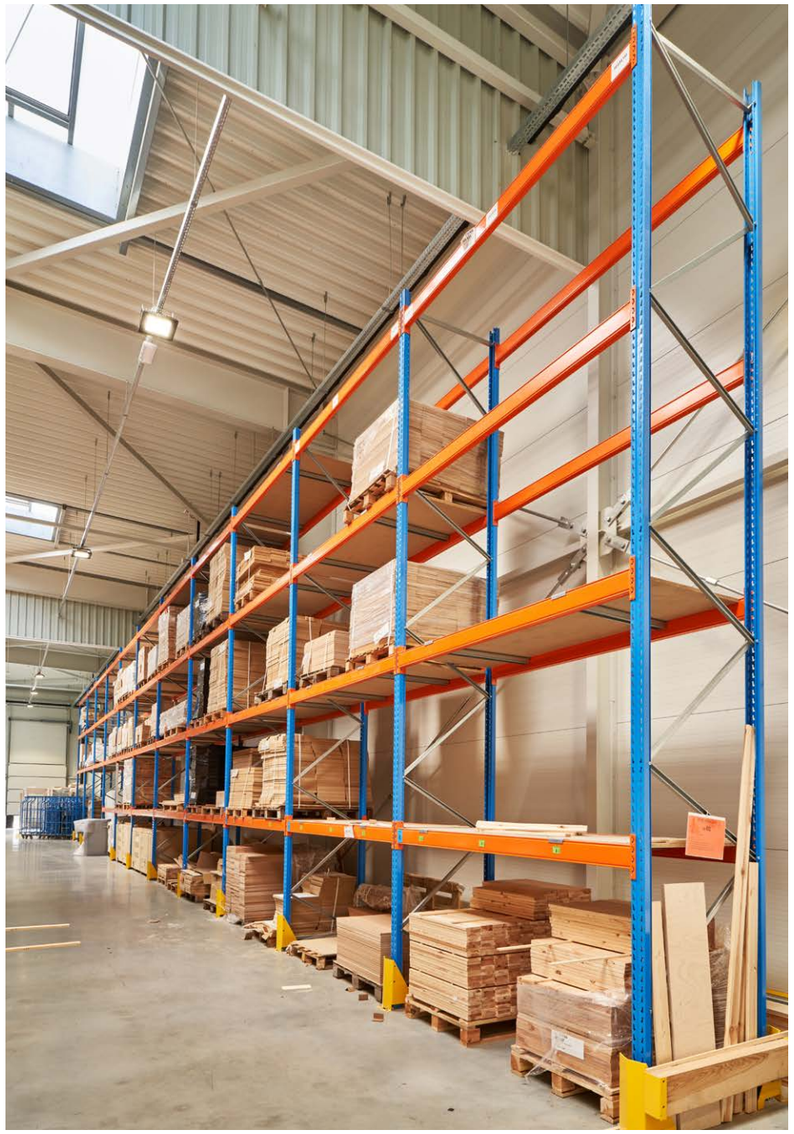
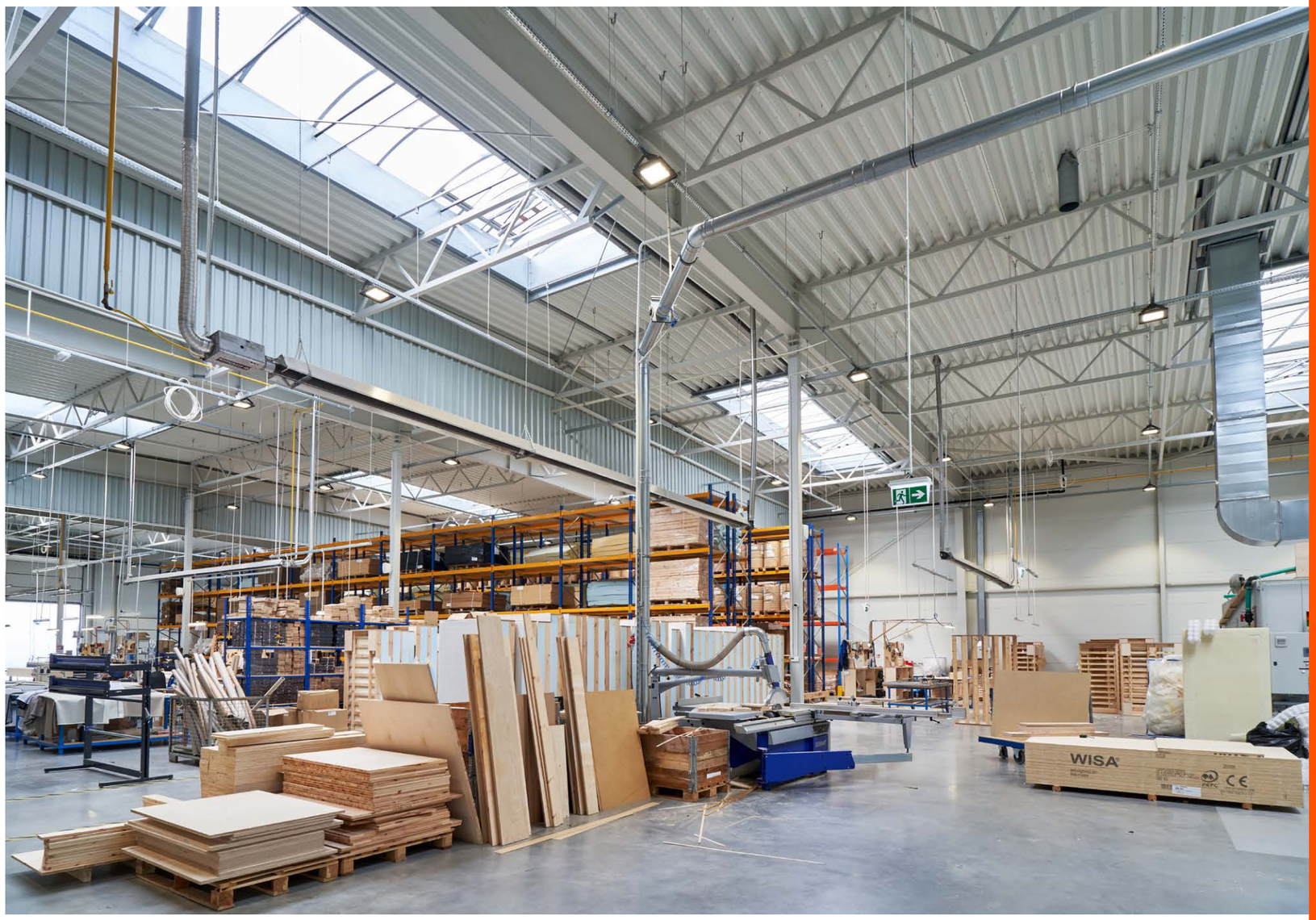
WISA

Content Sulęcin

holenderski inwestor – producent dekoracji okiennych
Dutch client – manufacturer of window decorations

LOKALIZACJA: Sulęcin, woj. lubuskie
LOCATION: Sulęcin, Lubuskie Voivodeship

POWIERZCHNIA: 2.020 m² (hala: 1.900 m²; część socjalno-biurowa: 120 m²)
AREA: 2.020 m² (production-warehouse facility: 1.900 m²; social-office part: 120 m²)

ROK BUDOWY: 2021
YEAR: 2021

OPIS: hala produkcyjno-magazynowa z częścią socjalno-biurową dla producenta dekoracji okiennych
DESCRIPTION: production-warehouse facility with a social-office part for a manufacturer of window decorations

PROJEKT: projekt architektoniczno-budowlany do uzyskania pozwolenia na budowę
DESIGN: building permit design

ZAKRES PRAC: generalne wykonawstwo
SCOPE OF WORK: general contracting

KONSTRUKCJA NOŚNA: ramy blachownicowe / profile zimnogięte; część socjalno-biurowa: konstrukcja stalowo-żelbetowa
SUPPORTING STRUCTURE: plate-girder frames / cold-formed profiles; social-office part: steel and reinforced concrete structure

DACH: blacha trapezowa / membrana PVC
ROOF: trapezoidal metal sheet / PVC membrane

OBUDOWA ŚCIAN: płyty warstwowe
WALL COVERING: sandwich panels

Content Sulęcin

holenderski inwestor - producent dekoracji okiennych
Dutch client - manufacturer of window decorations

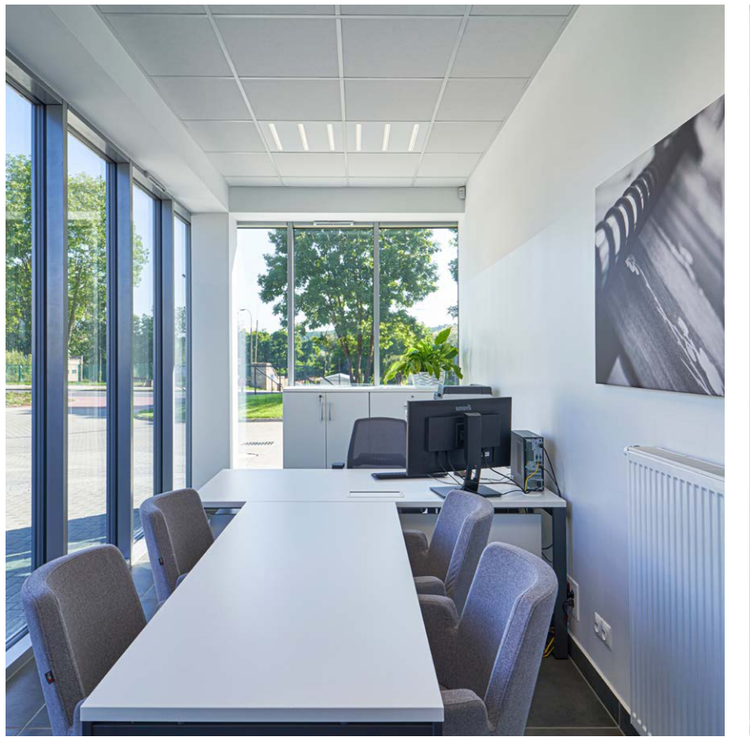

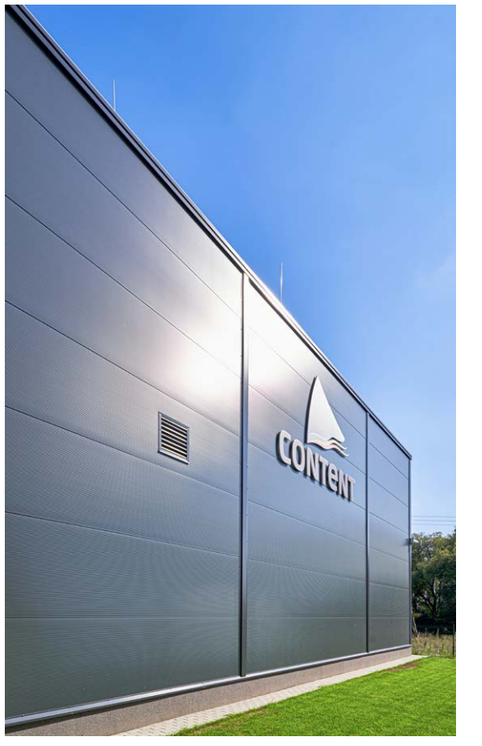

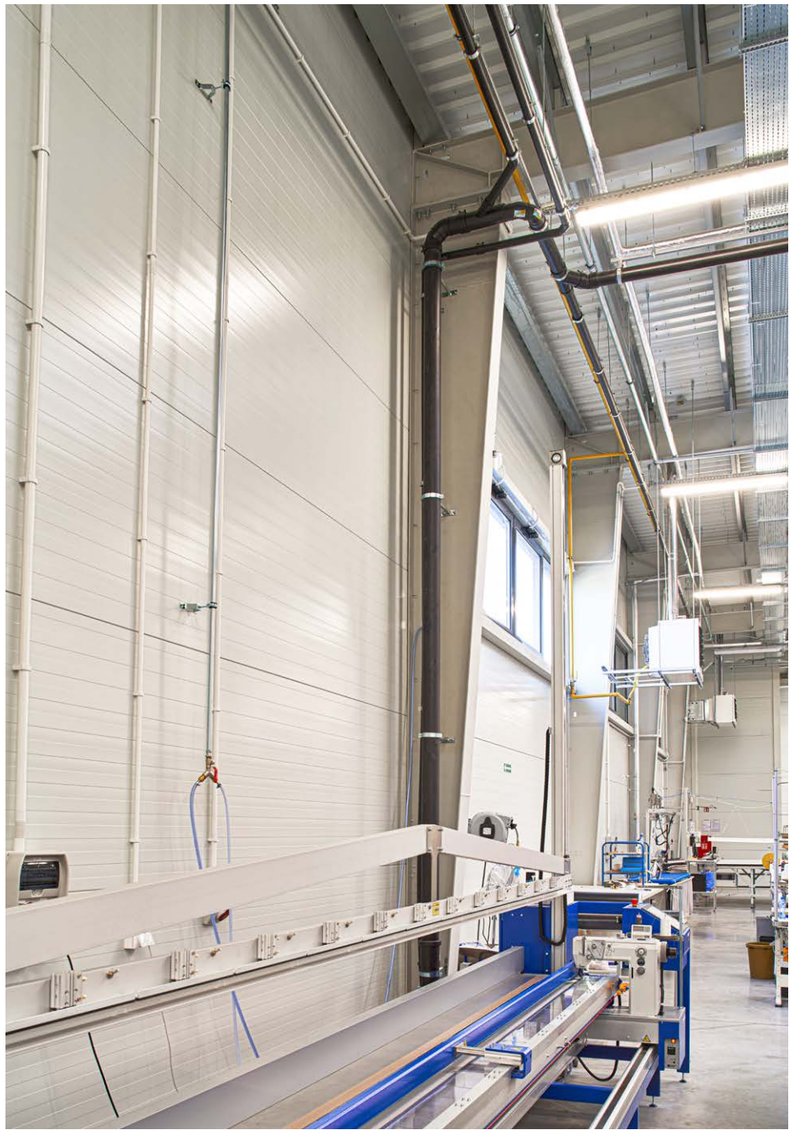

INDEKS

002

006

016

022

028

034

040

044

048

054

060

064

070

076

080

084

088

094

096

100

106

110

114

120

126

130

134

140

144

148

152

154

160

162

166

170

174

178

182

186

190

194

200

206

212

216

222

AdamS	070
Addit	206
Arsanit	182
Auto-Hak	154
Bardusch Polska	110
BB Investments Poland	144
Boboland	200
Content Sulęcin	222
DKS	152
Dreampen	064
Drewtur	148
Europejskie Centrum Owocowe	114
EWT Immobilien GmbH	028
Favorite Gifts Print Europe	096
Gorbi	054
Grupa Gaik	194
Grupa Lotos S.A.	186
Hurtap SA	088
Hurtap SA - druga realizacja	094
Indeka Logistic City	016
Kentaur Production	044
Koopman International BV	140
Kosmet-Hurt	160
Liedmann	048
LS Bedding Polska	216
Lüttgens Polska	084
Mardom Pro	040
Meblomaster	060
MebloSoft	034
Nafa	178
Olsza Olbrysz	106
Plasteam	162
Polamp - obecnie Holdbox	120
Refleks	190
Sanibell Holding BV	002
SDE	076
Sirmax Polska	080
Spectra Lighting	174
Sun Garden Polska	006
TAP Kutno	212
Van Den Blocke	126
Viscon Group Poland	100
Vito Polska	166
Viva Plus	130
Vivenge	022
Wet-Art	170
Witamina	134